

# presentazione

*presentazione*

presentation

présentation



*MB*

# La società

MB Service S.r.l. è una società di ingegneria che dopo la fusione con la società Studio 80 Engineering S.r.l. può vantare di essere una delle prime società di ingegneria operante dal 1972, da più di 40 anni, grazie all'apporto di professionalità ai massimi livelli manageriali acquisite nei comparti aziendali.

La Società svolge le sue attività nei settori di ingegneria civile edile e infrastrutturale nonché offre servizi di project management, servizi di "due diligence" e di "project financing".

Relativamente al comparto di ingegneria civile edile, la società ha svolto significativi progetti architettonici, impiantistici, elettrici speciali e di condizionamento.

Per quanto riguarda il comparto di ingegneria civile infrastrutturale, la società ha particolari attitudini nel settore ferroviario ed in particolare nell'armamento.

La sezione relativa al project management ha visto la società impegnata nella redazione di budget e monitoraggio di importanti centri di costo in Italia e all'estero, nonché nella redazione di master e business plan.

I servizi svolti dalla società relativamente alle "due diligence" e "project financing", vengono svolti grazie alle professionalità aziendali presenti nella struttura, che hanno operato in passato in questo settore.

La società è composta da 25 professionisti, tra i quali fanno parte i soci attivi, e dispone di uno staff di ingegneri, architetti, economisti geometri, periti industriali, con esperienza minima venticinquennale. Essa si avvale con continuità anche della consulenza di esperti di vari settori ed inoltre di alcuni importanti studi legali in materia di appalti, di opere pubbliche e urbanistica.

MB Service S.r.l. is a society of engineering born in 1992 thanks to the contribution of professionals who gained a great experience inside business sections.

The Society performs in the sectors of civil, structural and infrastructural engineering and it offers services of project management, due diligence and project financing.

As regards civil and structural engineering the Society performed significant architectural, plant-engineering, special electric, and conditioning projects.

With regards to infrastructural civil engineering the Society is specialized in the railway sector and in particular in the superstructure.

As regards the project management the Society applied itself in wording budgets and in monitoring important centres of cost in Italy and abroad, and in wording masters and business plans.

With regards to due diligence and project financing services are performed by the Society thanks to business professionals, inside the structure, who carried out in this sector in the past.

The Society has a proper staff of engineers, architects, economists, surveyors with and experience of twenty-five years at least. It avails itself of experts of several sectors, of some important law firms for contracts, public works and town planning.

La Société MB Service S.r.l. est une société de génie créée en 1992 par professionnels d'excellent niveau acquit dans les entreprises.

La Société exerce ses activités dans divers secteurs, comme le génie civil, en bâtiment, les infrastructures, ou bien dans des services de « due diligence », de direction et financement de projets.

Par rapport au génie civil et en bâtiment, la société a développé des significatifs projets d'architecture, d'installation, électriques spéciaux et de conditionnement. En ce qui concerne le génie civil d'infrastructure, la société est spécialisée dans le domaine ferroviaire et en particulier dans l'armement.

Dans la direction des projets la société a fait rédaction de budget et monitoring d'importants centres de coût en Italie et à l'étranger avec application, ainsi que rédaction de master et plan de business.

Les services que la société a exercé en ce qui concerne le « due diligence » et le financement de projets sont exercés grâce aux professionnels, présents à l'intérieur de la structure, qui ont agit dans ce secteur en passé.

La société dispose d'un staff propre d'ingénieurs, architectes, économistes, géomètres, experts industriels avec une expérience de vingt-cinq années au minimum. Elle dispose aussi de l'aide d'experts de divers secteurs, et d'importants bureaux d'avocats en matière de contrats, œuvres publiques et urbanistiques.

oice



attività svolte

*attività svolte*

activities performed

affaires exercés

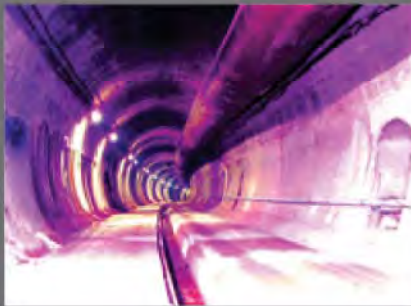

*MB*

*Vengono* di seguito elencati i campi di attività della società **MB Service S.r.l.** e di cui vengono più avanti rappresentate le principali commesse affidate ed espletate dai propri direttori tecnici e soci attivi in organico e dai propri consulenti.

### I CAMPI DI ATTIVITA'

- PROGETTAZIONE DI INFRASTRUTTURE STRADALI E FERROVIARIE
- PROGETTAZIONE ARCHITETTONICA INTEGRATA
- PROGETTAZIONE STRUTTURALE
- PROGETTAZIONE IMPIANTI ELETTRICI, MECCANICI E SPECIALI
- PROGETTAZIONE DI SISTEMI DI ENERGIA
- ALTA SORVEGLIANZA
- DIREZIONE LAVORI
- COLLAUDO TECNICO - AMMINISTRATIVO
- COLLAUDO STATICO
- COORDINAMENTO DELLA SICUREZZA PER LA PROGETTAZIONE ED ESECUZIONE DEI LAVORI (D.Lgs. 81/08 E S.M.L.)
- CONTABILITÀ LAVORI
- PROJECT E CONSTRUCTION MANAGEMENT
- DUE DILIGENCE
- SICUREZZA NEI LUOGHI DI LAVORO (R.S.P.P - D.Lgs. 81/08 E S.M.L.)
- PROGETTAZIONE PER LA MESSA A NORMA DI IMPIANTI E FABBRICATI AI FINI DELL'OTTENIMENTO DEL C.P.I.
- FASCICOLO DEL FABBRICATO

The following works are some of the more significant tasks assigned to MB Service S.r.l. to proper team managers.

- INFRASTRUCTURAL PLANNING
- ARCHITECTONIC PLANNING
- PLANT ENGINEERING PLANNING
- ENERGY SYSTEM PLANNING
- HIGH WATCH
- SUPERVISION OF WORKS
- ADMINISTRATIVE TECHNICAL TESTS
- TEST
- PROJECT AND CONSTRUCTION MANAGEMENT
- SECURITY
- WORKS ACCOUNTANCY
- DUE DILIGENCE
- PLANNING FOR INSTALLATIONS AND BUILDINGS IN ORDER TO THE OBTAINMENT OF C.P.I.
- BUILDINGS FILE

Sont ici représentés les plus significatifs travaux dont les taches ont été affidés à la Société MB Service S.r.l. aux propres directeurs techniques.

- PROJET INFRASTRUCTUREL
- PROJET ARCHITECTONIQUE
- PROJET D'INSTALLATION
- PROJET DE SYSTÈMES D'ÉNERGIE
- HAUTE SURVEILLANCE
- ESSAIS TECHNIQUES ADMINISTRATIFS
- COMPTABILITÉ TRAVAUX
- DIRECTION TRAVAUX
- SÉCURITÉ AUX TERMES DE LA LOI 81/08 ET S.M.L.
- MANAGEMENT DE PROJETS ET DE CONSTRUCTIONS
- DUE DILIGENCE
- PROJET POUR LA MISE EN NORME D'INSTALLATIONS ET BATIMENTS À FIN DE L'OBTENTION DU C.P.I.
- DOSSIER DES BÂTIMENTS

# opere civili

*opere civili*

## *civil works*

*planning, supervision of works and coordination of civil works security, electrical systems of conditioning and special.*

progettazione, direzione dei lavori  
e coordinamento della sicurezza di  
opere civili, impianti elettrici di  
condizionamento e speciali

## *oeuvres civiles*

*projet, direction des travaux et coordination de la sécurité des œuvres civiles, installations électriques de climatisation et spéciaux.*

*MB*

**PIOLTI SrL**

**LAPISSONICS SrL**

**LAGA COSTRUZIONI SrL**

**COS SrL**

**BORGHETTO AVENTIVO SrL**

**ALBA '82 SrL**

**FONDO IMMOBILIARE SAMRUK - KAZYNA**

**CENTRO SANITARIO POLIFUNZIONALE**

**LAMARO APPALTO SpA**

**EMSA SERVIZI IMMOBILIARE SpA**

**FEDERCALCIO SrL**

**TELECOM ITALIA SpA**

**PALMAROLA COSTRUZIONI**



*Piolti Re S.r.l.*



*MB*



## PIOLTI RE SrL

Roma Via Giuseppe Piolti De Bianchi nn. 250  
-260-162.

Intervento di ristrutturazione edilizia  
finalizzato al cambio di destinazione d'uso ed  
ampliamento, in applicazione dell'art. 3 ter c.  
1 e art. 3 quater c. 1, della Legge Regione  
Lazio n. 21/2009 e s.m.i. (2017 - in corso)  
Volumetria circa 61.000 mc fuori terra.



*Altuna S.r.l.*



*MB*

## ALTUNA SrL

Maglianella (RM). Progetto di demolizione e ricostruzione con ampliamento ai sensi della L.R. 21/09, di un complesso immobiliare esistente con destinazione a commerciale, con una SUL di circa 1.800 mq ed una superficie di vendita di circa 1.500 mq. (2014)



*Lapissonises S.r.l.*



*MB*

## LAPISSONICS SrL

Via Idrovore della Magliana Comparto Z 2/  
B. Progetto e Direzione dei Lavori di un  
Edificio residenziale in Roma - Accordo  
di Programma per l'Emergenza  
Abitativa BURL n. 29 DEL 18.06.2013 -  
Modificativa Intervento P.R.U. n. 25  
Corviale (2015 - in corso).  
Volumetria di circa 60.000 mc fuori terra



# *Eurcittaverde S.r.l.*

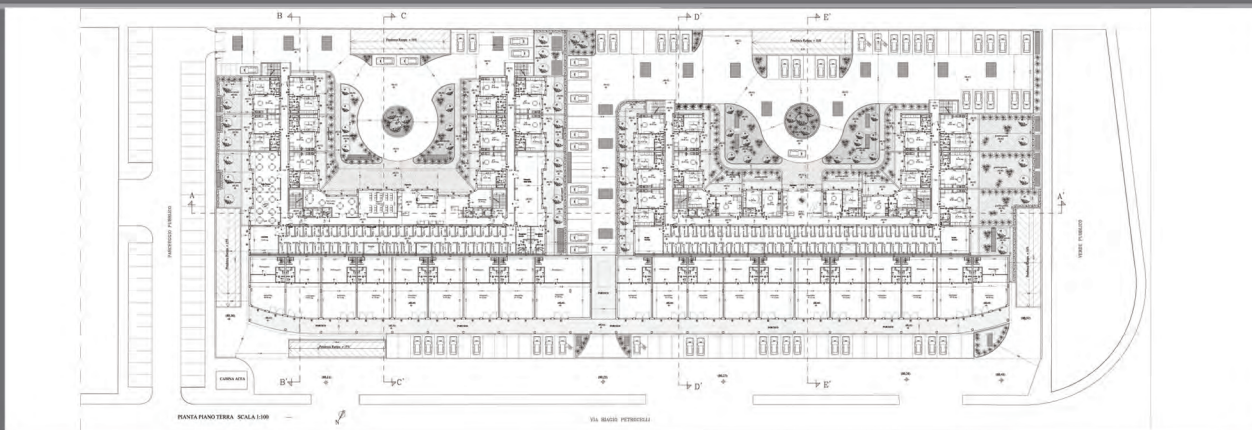

*MB*

## EURO CITTA' VERDE SrL

Romanina (RM). Realizzazione di un P.d.C. per la realizzazione di un edificio con destinazione Residenze - Residenze per Anziani - Commerciale. 51.500 mc (2008)

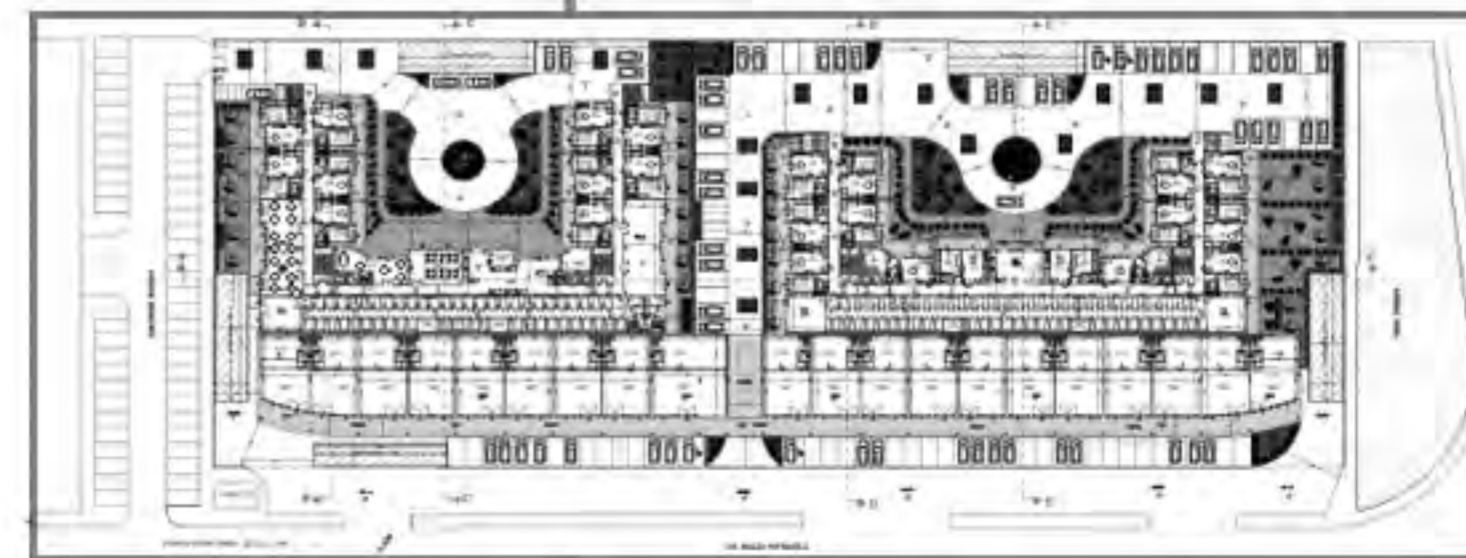
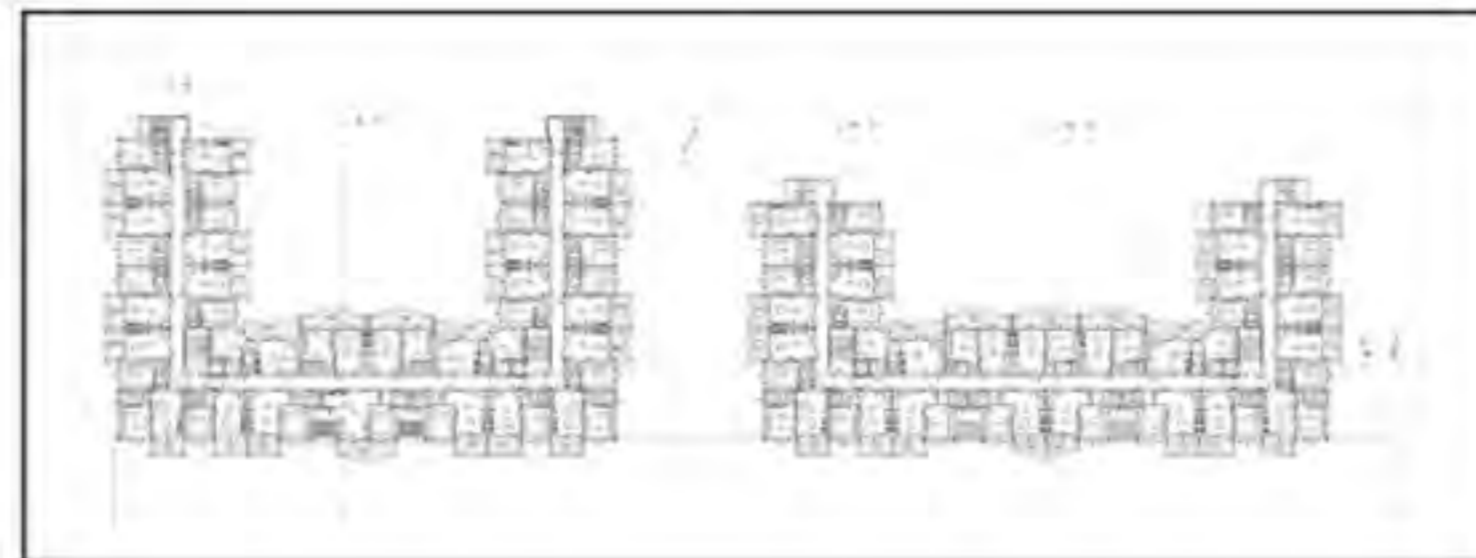
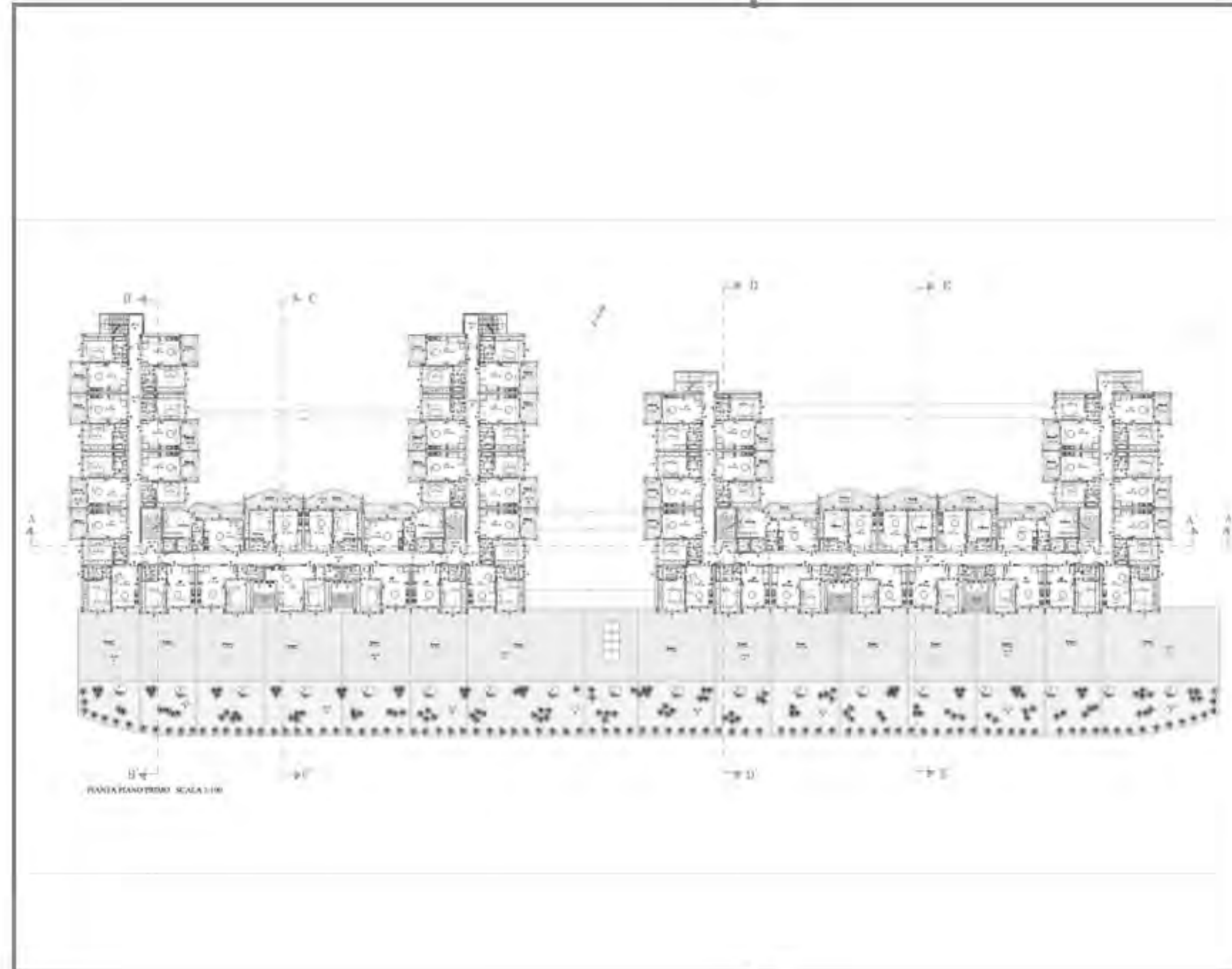

*Laga Costruzioni S.r.l.*



*MB*



## LAGA COSTRUZIONI Srl

Via Idrovore della Magliana Roma  
comparto Z 5 - Progetto e Direzione Lavori  
per un Edificio residenziale ai sensi  
dell'art. 3-ter comma 3 della Legge  
Regione Lazio n. 21/2009 e s.m.i.,  
Ricompreso nel P.P. di cui Accordo di  
Programma del 01/04/2005, Convenzione  
Urbanistica del 27/12/2010 (2015 - in  
corso).

Volumetria circa 35.000 mc fuori terra



*Cos 2006 S.r.l.*



*MB*

## COS 2006 SrL

Via del Flauto Roma - Progetto Urbanistico con Piano Particolareggiato di supporto alla richiesta di Accordo di Programma per consentire il cambio di destinazione di un Comprensorio già ricadente in Zona L/ Industriale per destinarlo a residenziale e non residenziale. (2006 - in corso)  
Volumetria privata da realizzare di 136.000 mc



# *Borghetto Aventino S. r. l.*



*MB*

## BORGHETTO AVENTIVO SrL

Roma Via Porta Ardeatina - Progetto e Direzione Lavori per la ristrutturazione del complesso immobiliare detto "TATA GIOVANNI", destinato già ad orfanotrofio e Liceo Scientifico, soggetto a vincolo monumentale, con parziali demolizioni e ricostruzioni al fine di realizzare un complesso alberghiero di circa 200 posti letto.(2000-in corso)

Volumetria 25.000 mc fuori terra.



*L'Alba 82 S.r.l.*



*MB*

## ALBA '82 SrL

Roma Via Assisi - Progetto e Direzione Lavori per la ristrutturazione di un complesso industriale, con parziali demolizioni e ricostruzioni, per realizzare, con la legge sul Giubileo 2000, un complesso alberghiero di circa 400 posti letto. Successivamente è stato presentato un progetto di ristrutturazione per trasformare il complesso alberghiero in un complesso residenziale di circa 120 appartamenti con un piccolo commerciale e con la realizzazione di due piani interrati a parcheggio pertinenziale. (2000-2006)



# Fondo Immobiliare Samruk - Kazyna



MB



**FONDO IMMOBILIARE SAMRUK-KAZYNA**

Concept definitivo per lo sviluppo urbanistico di 130 ettari del territorio di Manghistau Hill - Aktau, Kazakhstan.



**REAL ESTATE FUND SAMRUK-KAZYNA**

Final concept for the urban development of 130 hectares of land of Manghistau Hill - Aktau, Kazakhstan.

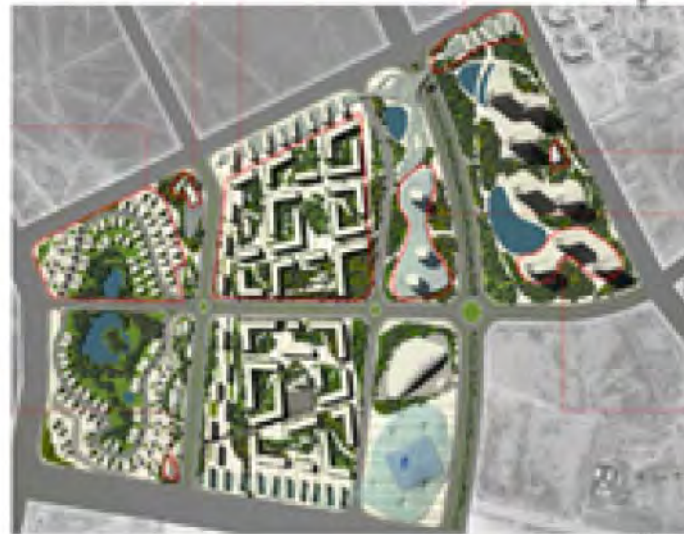

**FOND IMMOBILIER SAMRUK-KAZYNA**

Concept définitif pour le développement urbain de 130 hectares de territoire de Manghistau Hill – Aktau, Kazakhstan.



# *Centro Sanitario Polifunzionale*



*MB*

## SICILIA

Progettazione preliminare del nuovo  
Centro Sanitario Polifunzionale.

## SICILY

Preliminary design of the new  
Multi-purpose Health Center.

## SICILE

Projet préliminaire du nouveau centre  
hospitalier multifonctionnel



*Lamaro Appalti S.p.A.*



*MB*

## LAMARO APPALTI S.p.A.

Progettazione definitiva architettonica, strutturale e impiantistica del nuovo edificio di ampliamento del complesso ospedaliero sant'Andrea.



## LAMARO APPALTI S.p.A.

Definitive planning, architectonic, structural engineering the new hospital expansion building sant'Andrea in Rome.



## LAMARO APPALTI S.p.A.

Projet de construction architectonique, structurelle et d'installation de nouveau batiment d'extension de l'Hopital Sant'Andrea de Rome.

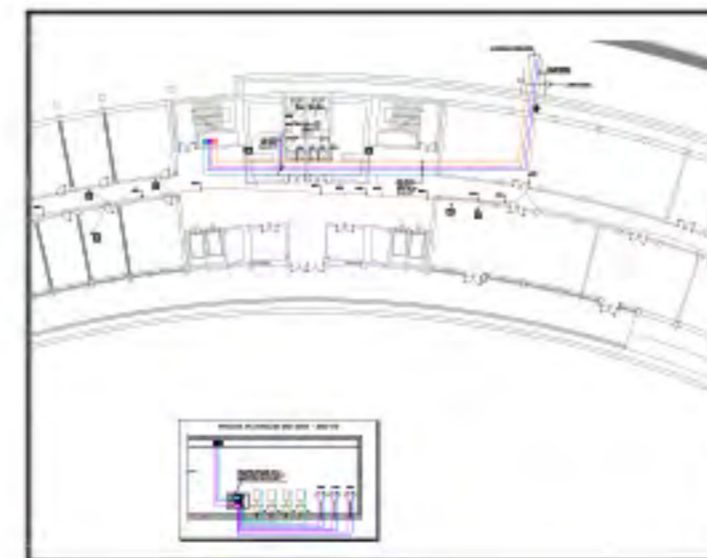
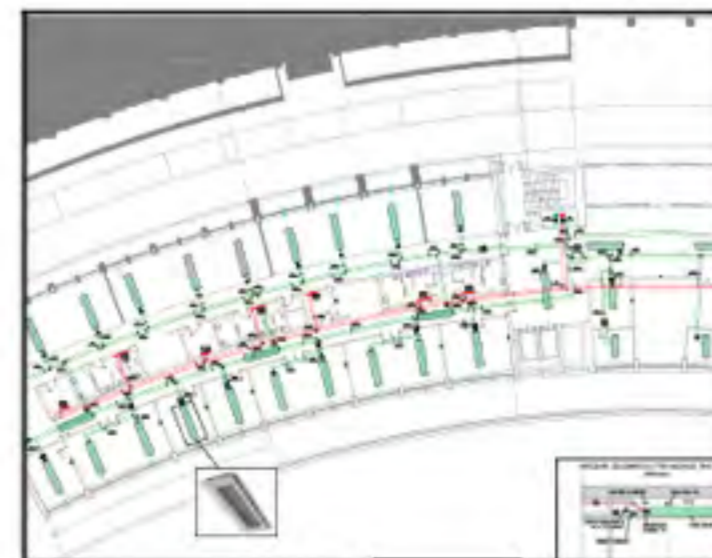

# *Emsa Servizi Immobiliari*



*MB*

### **EMSA SERVIZI IMMOBILIARI S.p.A.**

Progettazione esecutiva integrata (architettonica e impiantistica), direzione dei lavori, coordinamento della sicurezza in fase di progettazione ed esecuzione dei lavori di ristrutturazione del Command Center presso l'edificio D3-D4 in Via Parco dei Medici N° 61, Roma.

### **EMSA REAL ESTATE SERVICE S.p.A.**

Integrated executive planning (architectonic and plant engineering), supervision of works, coordination of planning and execution security of restoration works of Command Centre in the building D3-D4 in street Parco dei Medici 61, Rome.

### **EMSA SERVICES IMMOBILIERS S.p.A.**

Projet exécutif intégré (architectonique et d'installation), direction des travaux, coordination de la sécurité pour le projet et l'exécution des travaux de restructuration du Centre du Command chez le bâtiment D3-D4, n° 61, rue de Parco dei Medici, Rome.



# Federcalcio - Roma

Progettazione esecutiva, direzione dei lavori, coordinamento della sicurezza in fase di progettazione ed esecuzione dei lavori di ristrutturazione integrata (architettonica e impiantistica) degli uffici siti in Corso Italia, Roma.

*Executive planning, supervision of works, coordination of planning and execution of integrated restoration works (architectonic and plant engineering) of the offices in Corso Italia, Rome.*

*Projet exécutif, direction des travaux, coordination de la sécurité pour le projet et l'exécution des travaux de restructuration intégrée (architectonique et d'installation) des offices en Corso Italia, Rome.*

Progettazione esecutiva direzione dei lavori, coordinamento della sicurezza in fase di progettazione ed esecuzione dei lavori di adeguamento degli impianti alla Legge 46/90 dei fabbricati siti in Via Allegri e Via Po, Roma.

*Executive planning, direction of works, coordination of planning and execution security of installations adjustment works by law 46/90 of the buildings in Via Allegri and Via Po, Rome.*



*Projet exécutif, direction des travaux, coordination de la sécurité pour le projet et l'exécution des travaux d'adaptation des installations aux termes de la Loi 46/90 des bâtiments en rue Allegri et rue Po, Rome.*

# MB



## FEDERCALCIO S.r.l.

Progettazione esecutiva, direzione dei lavori, coordinamento della sicurezza in fase di progettazione ed esecuzione dei lavori di rivestimento delle facciate prospettiche, consolidamento delle stesse e adeguamento dell'impianto elettrico, meccanico e speciale nel fabbricato sito in Via Allegri N°14, Roma.

## FEDERCALCIO S.r.l.

Executive planning, supervision of works, coordination of planning and execution security of covering works of perspective fronts, their consolidation and electrical, mechanic and special system adjustment, in the building in Via Allegri 14, Rome.

## FEDERCALCIO S.r.l.

Projet exécutif, direction des travaux, coordination de la sécurité pour le projet et l'exécution des travaux de revêtement des façades perspectives, consolidation des mêmes et adaptation de l'installation électrique, mécanique et spécial dans le bâtiment, n°14, rue Allegri, Rome.



# *Pirelli Real Estate*

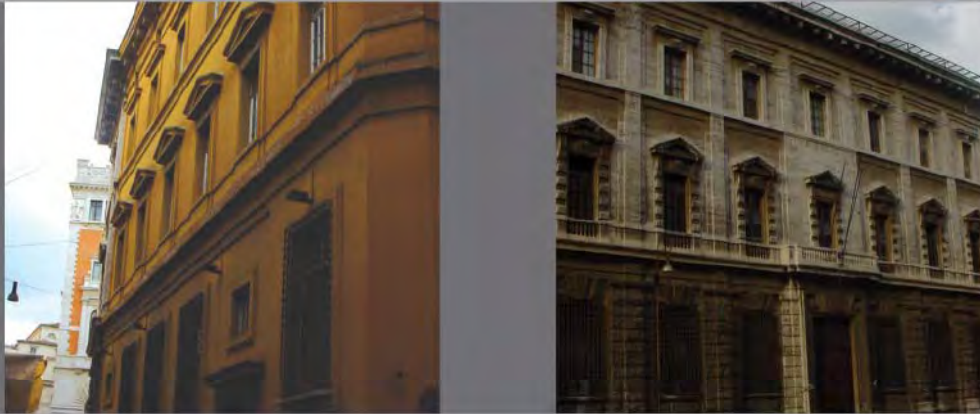

*MB*

## **PIRELLI REAL ESTATE & C. S.p.A.**

Progettazione e stima di massima dell'intervento di ristrutturazione integrata del fabbricato sito in Piazza del Parlamento N°18, Roma.

## **PIRELLI REAL ESTATE & C. S.p.A.**

Planning and evaluation of integrated restoration of the building in Piazza del Parlamento 18, Rome.

## **PIRELLI REAL ESTATE & C. S.p.A.**

Projet et évaluation de l'intervention de restructuration intégrée du bâtiment, n° 18, Piazza del Parlamento, Rome.



# Telecom Italia - Bologna

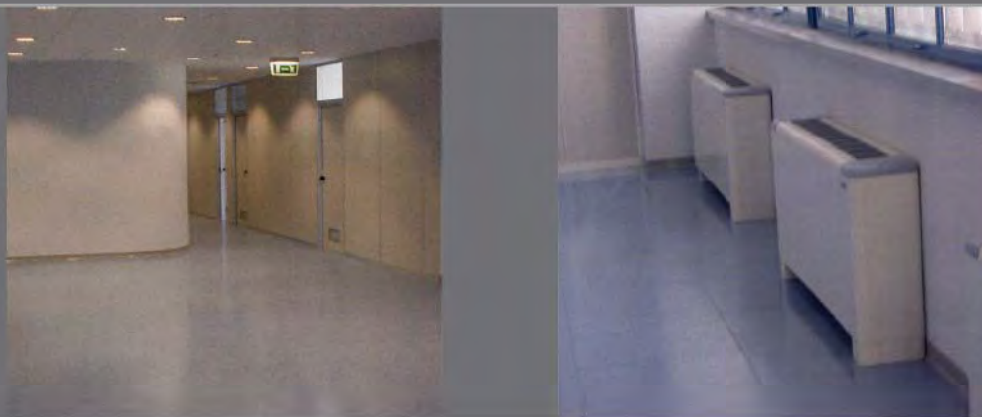

MB

## TELECOM ITALIA S.p.A.

### Bologna Via Stendhal

Progettazione esecutiva integrata (architettonica e impiantistica), direzione dei lavori, coordinamento della sicurezza in fase di progettazione ed esecuzione dei lavori di ristrutturazione ad uso uffici del fabbricato sito in Via Stendhal N°31, Bologna Corticella.

### TELECOM ITALIA S.p.A. Bologna Via Stendhal

Integrated executive planning (architectonic and plant engineering), supervision of works, coordination of planning and execution security of restoration for the use of offices of the bulding in Via Stendhal 31, Bologna Corticella.

### TELECOM ITALIA S.p.A. Bologna Via Stendhal

Projet exécutif intégré (architectonique et d'installation), direction des travaux, coordination de la sécurité pour le projet et l'exécution des travaux de restructuration à l'usage de offices du bâtiment, n° 31, rue Stendhal, Bologna Corticella



# *Telecom Italia - Oriolo Romano 240 palazzina C*



*MB*

**TELECOM ITALIA S.p.A. Via Oriolo**

**Romano 240 palazzina C**

Progettazione esecutiva integrata (architettonica e impiantistica), direzione dei lavori, coordinamento della sicurezza in fase di progettazione ed esecuzione dei lavori di ristrutturazione ad uso uffici in open space del fabbricato C sito in Via Oriolo Romano N°240, Roma.

**TELECOM ITALIA S.p.A.**

**Via Oriolo Romano 240 palace C**

Integrated executive planning (architectonic and plant engineering), supervision of works, coordination of planning and execution works for the restoration for the use of offices in open space of the building in Via Oriolo Romano 240, Rome.

**TELECOM ITALIA S.p.A.**

**rue Oriolo Romano Palais C**

Projet exécutif intégré (architectonique et d'installation), direction des travaux, coordination de la sécurité pour le projet et l'exécution des travaux de restructuration à l'usage d'offices en « open space » du bâtiment C, n° 240, rue Oriolo Romano, Rome.



# *Telecom Italia - Oriolo Romano 240 palazzina A*



*MB*



## **TELECOM ITALIA S.p.A. Via Oriolo**

### **Romano 240 palazzina A**

Progettazione esecutiva integrata (architettonica e impiantistica), direzione dei lavori, coordinamento della sicurezza in fase di progettazione ed esecuzione dei lavori di ristrutturazione ad uso uffici in open space del fabbricato A sito in Via Oriolo Romano N°240, Roma.

### **TELECOM ITALIA S.p.A.**

#### **Via Oriolo Romano 240 palace A**

Integrated executive planning (architectonic and plant engineering), supervision of works, coordination of execution and planning security of restoration for the use of offices in open space of the building A in via Oriolo Romano 240, Rome.

### **TELECOM ITALIA S.p.A.**

#### **rue Oriolo Romano 240 Palais A**

Integrated executive planning (architectonic and plant engineering), supervision of works, coordination of execution and planning security of restoration for the use of offices in open space of the building A in via Oriolo Romano 240, Rome.

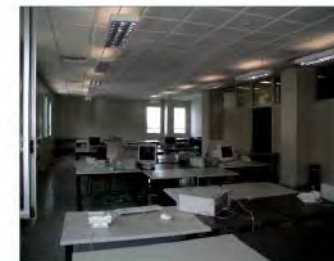
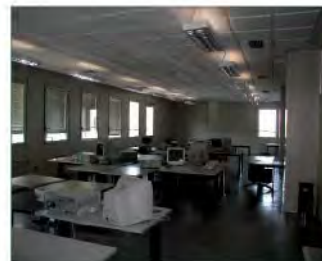

# Telecom Italia - Oriolo Romano 257



MB

## **TELECOM ITALIA S.p.A. Via Oriolo**

### **Romano 257**

Progettazione esecutiva integrata (architettonica e impiantistica), direzione dei lavori, coordinamento della sicurezza in fase di progettazione ed esecuzione dei lavori di ristrutturazione ad uso uffici in open space del fabbricato sito in Via Oriolo Romano N°257, Roma.

### **TELECOM ITALIA S.p.A.**

#### **Via Oriolo Romano 257**

Integrated executive planning (architectonic and plant engineering), supervision of works, coordination of planning and execution security of restoration for the use of offices in open space of the building in via Oriolo Romano 257, Rome.

### **TELECOM ITALIA S.p.A.**

#### **rue Oriolo Romano 257**

Projet exécutif intégré (architectonique et d'installation), direction des travaux, coordination de la sécurité pour le projet et l'exécution des travaux de restructuration à l'usage d'offices en « open space » du bâtiment, n° 257, rue Oriolo Romano, Rome.

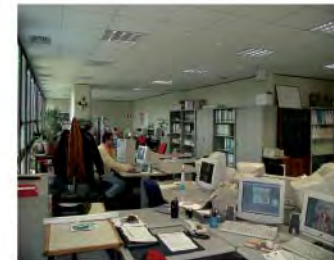

# opere infrastrutturali

*infrastructural  
works*

*planning and supervision of works of  
infrastructural works*

progetti e direzione lavori di  
opere infrastrutturali

*œuvres  
infrastructurelles*

*projet et direction travaux des œuvres  
infrastructurelles*

*MB*

**CONSORZIO CAVET** - Linea AC/AV MI - NA, Tratta Bologna  
Firenze

**CONSORZIO CAV.TO.MI.** - Linea AC TO - MI, Subtratta  
Torino - Novara

**CONSORZIO CAV.TO.MI.** - Linea AC TO - MI Subtratta  
Novara - Milano

**COCIV** - Linea AC MI - GE "Terzo Valico dei Giovi", località  
Rivalta Scrivia

**COCIV** - Linea AC MI - GE "Terzo Valico dei Giovi"

Interconnessione Fegino, Novi Ligure e Tortona

**COCIV** - Variante Shunt di Novi Ligure

**FERROVIE DELLO STATO** - Tratta ferroviaria Ferrandina -  
Matera

**COMUNE DI ROMA** - Linea Metropolitana B1

**CONSORZIO MM4 S.C.p.A.** - Linea Metropolitana 4 di  
Milano

**AUTOSTRADE PER L'ITALIA** - Autostrada A14, tratta  
Ancona Nord - Ancona Sud Lotto 5

**EUROLINK S.C.p.A.** - Attraversamento Stabile del Ponte  
sullo Stretto di Messina - Campi Logistici

**EUROLINK S.C.p.A.** - Attraversamento Stabile del Ponte  
sullo Stretto di Messina - Campi Industriali

**ANAS S.p.A.** - S.S. 106 "Jonica" - Tratto Mandatoriccio -  
Amendolara

**ANAS S.p.A.** - S.S. 117 "Centrale Sicula" - Lotto B4

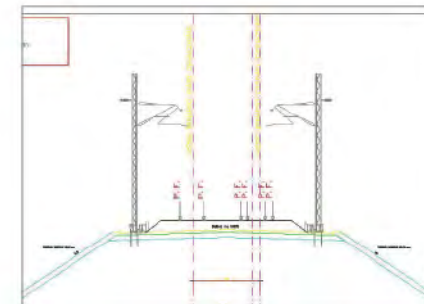
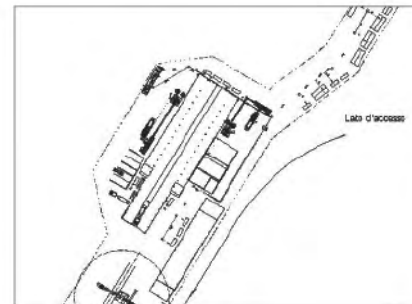
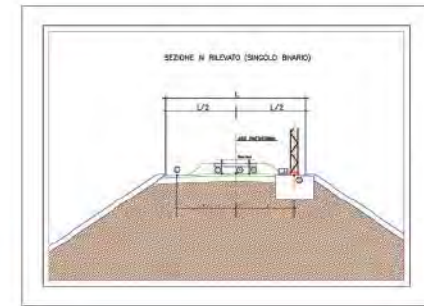

# Consorzio Cavet

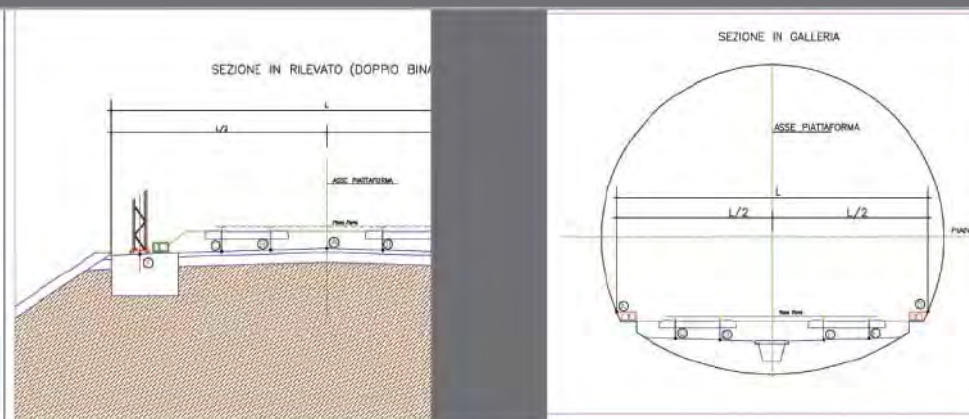

MB

## CONSORZIO CAVET

Consulenza tecnica relativa all'attività di progettazione dell'armamento ferroviario della linea Alta Capacità Milano-Napoli, tratta Bologna-Firenze.

## POOL CAVET

Technical advice for the planning of railway superstructure of the High Capacity line Milan - Naples, section Bologna- Florence.

## ASSOCIATION CAVET

Consultation technique de l'activité de projet de l'armement ferroviaire de la ligne Haute Capacité Milan - Naples, bout Bologna - Florence.

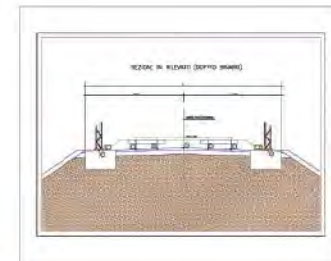
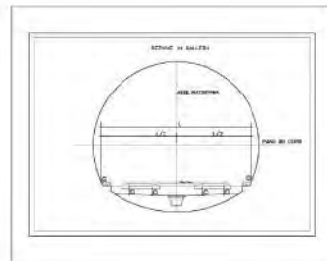
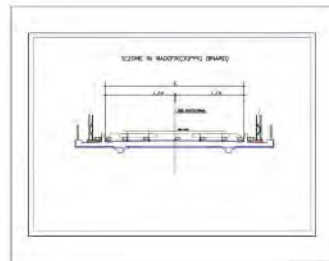
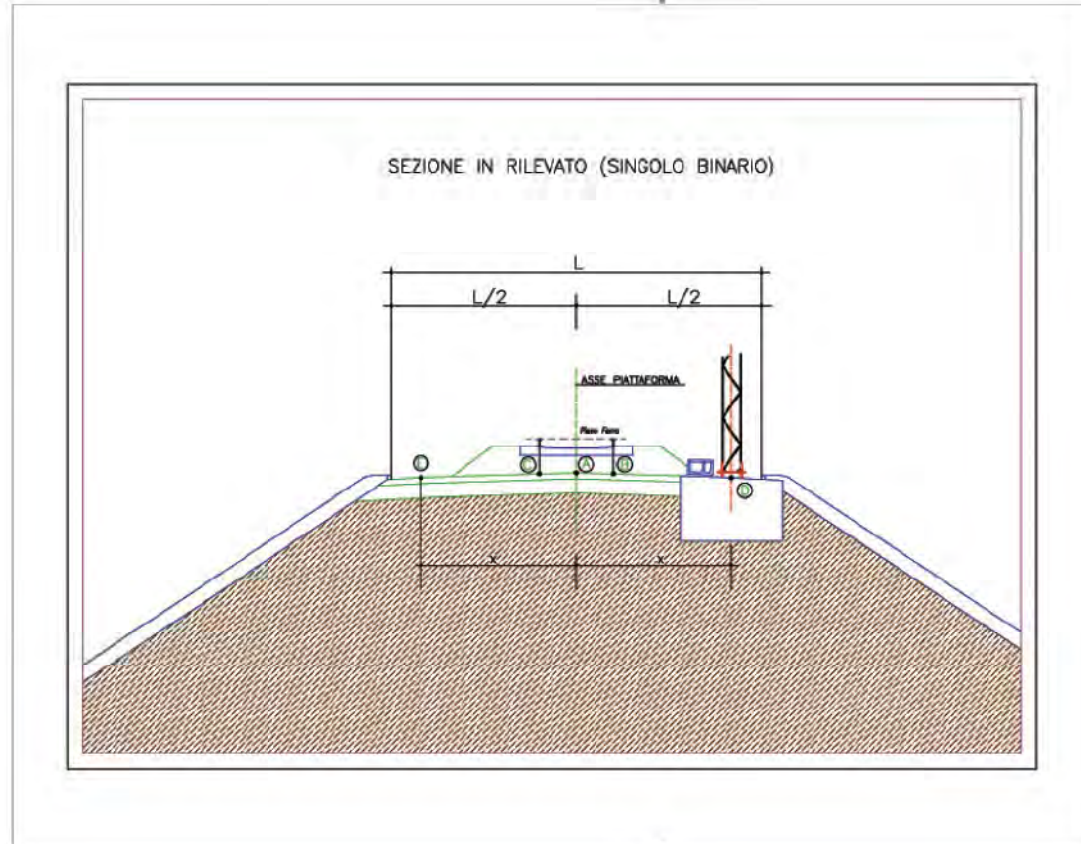

# *Cav. To.Mi - Torino-Novara*



*MB*



## CONSORZIO CAV.TO.MI

### subtratta Torino-Novara

Studio e redazione del progetto costruttivo dei cantieri di armamento ferroviario della linea Alta Capacità Torino-Milano, subtratta Torino-Novara.

### POOL CAV. TO.MI section Turin- Novara

Building planning of seven yards for the realisation of railway superstructure, as regards to High Capacity railway line Turin – Milan, section Turin – Novara.

### ASSOCIATION CAV. TO. MI. Section Turin – Novara

Projet de construction de 7 chantiers pour la réalisation de l'armement ferroviaire du bout ferroviaire Haute Capacité Turin – Milan, sub-section Turin – Novara.



# Cav. To. Mi - Novara-Milano, cantiere armamento

Boschetto

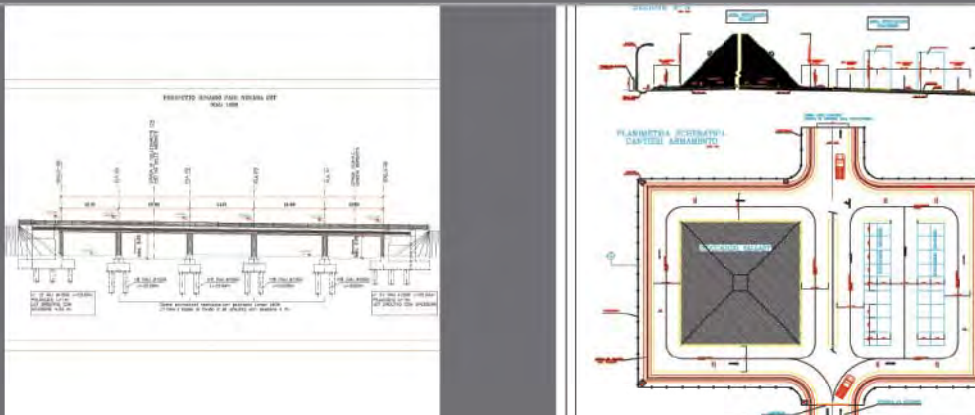

MB

## CONSORZIO CAV.TO.MI

subtratta Novara-Milano, cantiere armamento

### Boschetto

Studio e redazione del progetto costruttivo del cantiere di armamento ferroviario in località Boschetto (NO) della linea Alta Capacità Torino-Milano, subtratta Novara-Milano.

### POOL CAV. TO.MI. section Novara - Milan

#### superstructure yard Boschetto

Building planning of railway superstructure yard in Boschetto (Novara), for High Capacity railway line Turin – Milan, section Novara – Milan.

### ASSOCIATION CAV. TO. MI. section Novara - Milan

#### chantier armement Boschetto.

Projet de construction du chantier de structure ferroviaire en localit  Boschetto (Novara), du bout ferroviaire Haute Capacit  Turin – Milan, sub-section Novara – Milan.

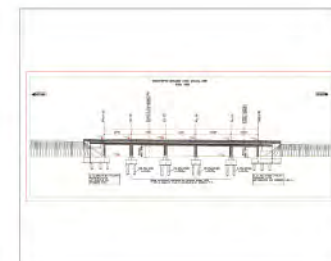
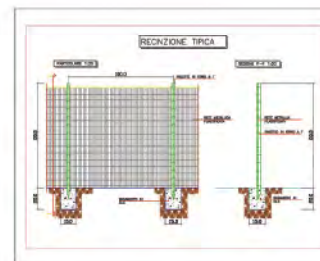
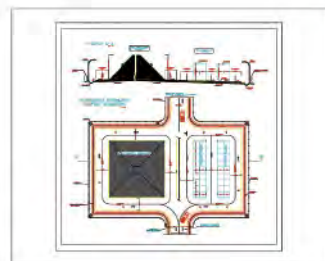
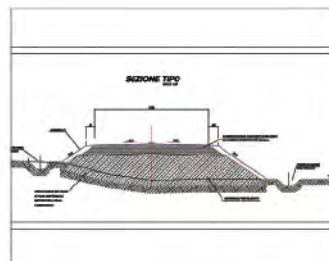

# *Cociv - Cantiere di prefabbricazione conci*

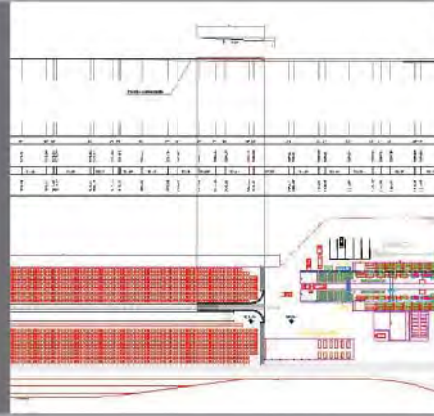

*MB*

## COCIV

### Cantiere di prefabbricazione conci

Progettazione definitiva del cantiere di prefabbricazione dei conci e degli invert (arco rovescio) per il rivestimento della galleria ferroviaria del Terzo Valico dei Giovi presso la località Rivalta Scrivia nel Comune di Tortona (AL), relativi alla linea ferroviaria Alta Capacità Milano-Genova, tratta Terzo Valico dei Giovi.

### COCIV ashlar prefabrication yard

Definitive planning of ashlar and invert prefabrication yard (reverse arc) for the railway tunnel facing of the Third Pass of Giovi in Rivalta Scrivia, town council of Tortona (Alessandria), for the High Capacity railway line Milan – Genoa. section Third Pass of Giovi.

### COCIV chantier de préfabrication claveau

Projet de construction du chantier de structure ferroviaire en  
Projet définitif du chantier de préfabrication des claveaux et des « invert » (arc revers) pour le revêtement de la galerie ferroviaire du Troisième Col des « Giovi » chez Rivalta Scrivia, dans la commune de Tortona (Alessandria), de la ligne ferroviaire Haute Capacité Milan – Gênes, bout Troisième Col des « Giovi ».

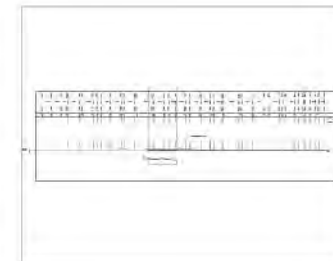

# *Cociu - Interconnessioni di Fegino, Novi Ligure e Tortona*

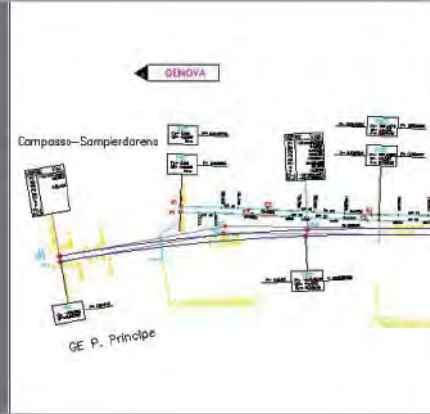
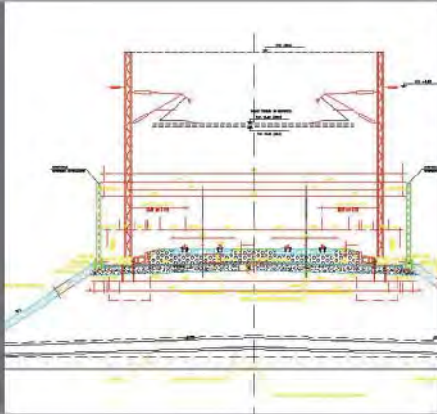

*MB*

## COCIV

### Interconnessioni di Fegino, Novi Ligure e Tortona

Progetto preliminare, definitivo ed esecutivo dell'armamento ferroviario delle interconnessioni di Fegino, Novi Ligure e Tortona relativi alla linea ferroviaria Alta Capacità Milano-Genova, tratta Terzo Valico dei Giovi.

### COCIV interconnection of Fegino, Novi Ligure and Tortona

Preliminary, definitive and executive project of railway superstructure of the interconnections of Fegino, Novi Ligure and Tortona for High Capacity line Milan - Genoa, section Third Pass of Giovi.

### COCIV interconnexion de Fegino, Novi Ligure et Tortona

Projet préliminaire, définitif et exécutif de l'armement ferroviaire des interconnexions de Fegino, Novi Ligure et Tortona pour la ligne ferroviaire Haute Capacité Milan - Gênes, bout Troisième Col des « Giovi ».

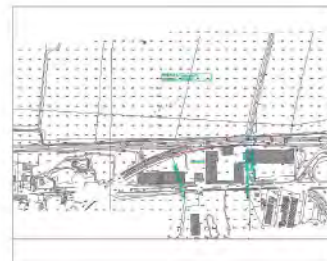
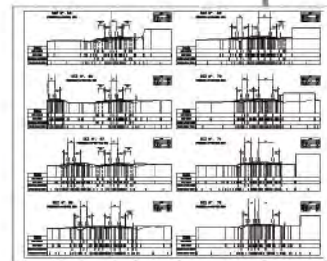
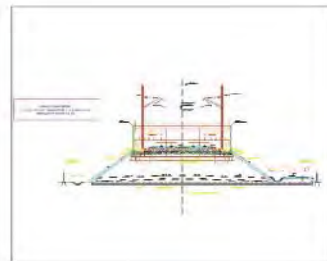
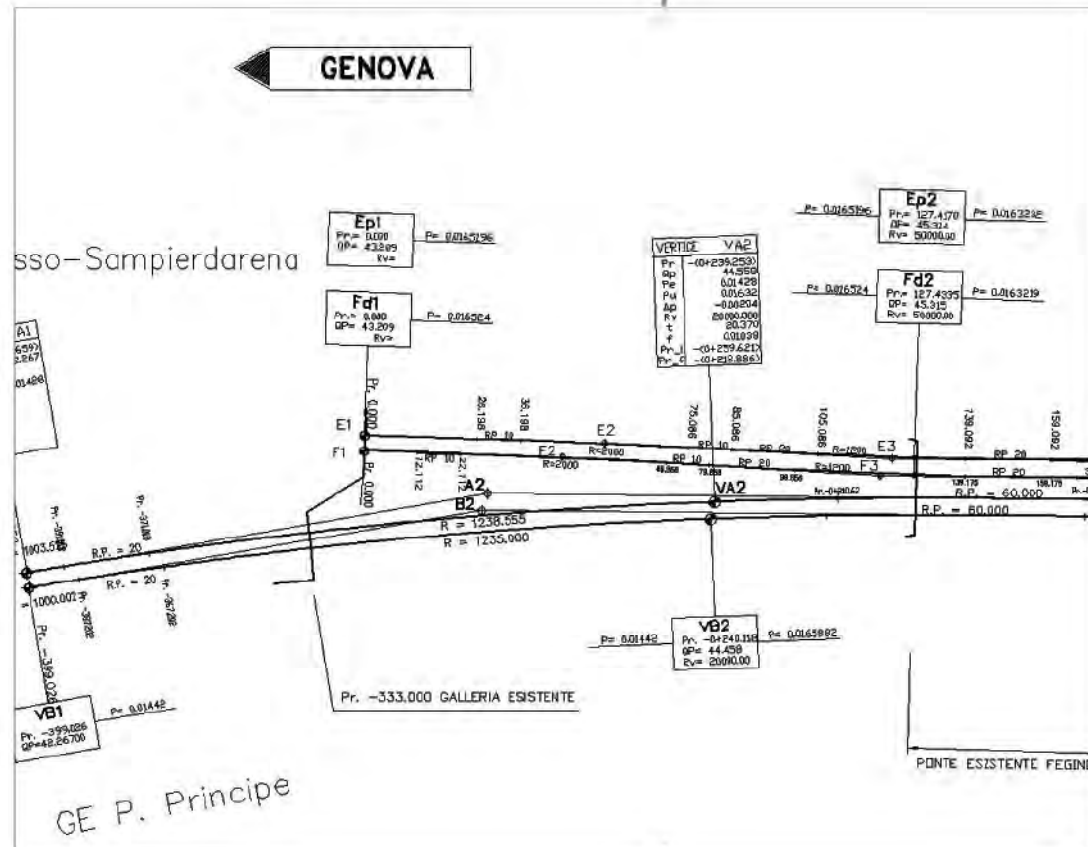

# *Cociv - Variante Shunt Torino*



*MB*



## COCIV

### Variante Shunt Torino

Studio fattibilità della variante Shunt di Novi Ligure con N° 2 soluzioni.

### COCIV Turin Shunt varying

Practicability study of Novi Ligure Shunt varying with two solutions.

### COCIV variante Shunt Turin

Evaluation de la réalisation de la variante Shunt de Novi Ligure avec deux solutions.

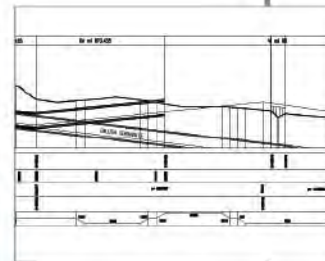
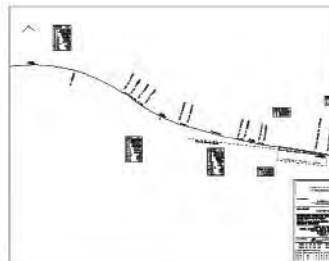

# *Ferrandina Matera*



*MB*

## FERRANDINA MATERA

### Ferrovie dello Stato

Direzione dei lavori per la realizzazione della tratta ferroviaria Ferrandina-Matera.

### FERRANDINA MATERA National railways

Supervision of works for the realisation of railway section of Ferrandina – Matera.

### COCIV Chemins de fer italiens

Direction des travaux pour la réalisation du bout ferroviaire Ferrandine – Matera.

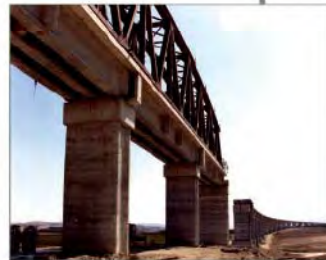

# Comune di Roma - Linea Metropolitana B1

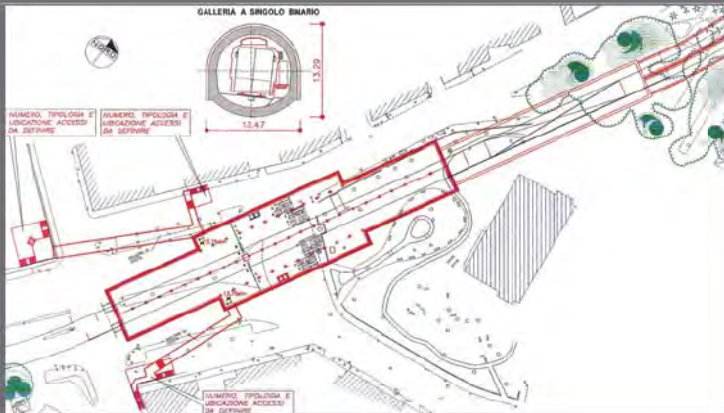

MB

COMUNE DI ROMA  
Linea Metropolitana B1

Progettazione esecutiva, definitiva e studio di impatto ambientale della Linea Metropolitana B1, diramazione della Linea B, tratta da Piazza Bologna - Conca D'Oro

CITY OF ROME  
SUBWAY LINE B1

Working plan, final design and enviromantal impact study of the subway Line B1, branch of the B Line, taken from Piazza Bologna - Piazza Conca D'Oro

COMUNE DE ROME  
LIGNE METROPOLITAINE B1

Projet exécutif, définitif et étude de l'impact sur l'environnement de la Ligne Métropolitaine B1, diramation de la Ligne B, tronçon de Piazza Bologna à Piazza Conca d'Oro

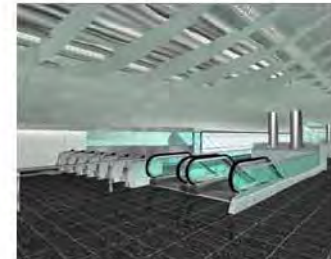
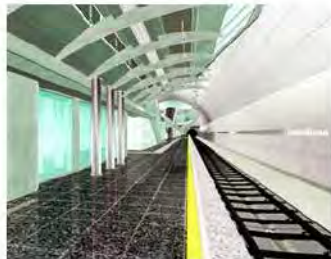

# Consorzio MM4

## Linea 4 di Milano

### LINEA METROPOLITANA 4 DI MILANO LORENTEGGIO - LINATE



MB

CONSORZIO MM4  
Linea 4 Milano

Progettazione strutturale definitiva ed esecutiva di nove Manufatti di Linea relativi alla realizzazione della nuova Linea 4 della Metropolitana di Milano. Tratta S. Cristoforo - Sforza Policlinico e Sforza Policlinico - Linate

MM4 CONSORTIUM  
4 LINE Milano

Structural engineering final end working plan nine Line Artifacts relating to the construction of the new Line 4 of the Milan Subway. From S. Cristoforo - Sforza to Policlinico and Sforza Policlinico - Linate

CONSORTIUM MM4  
Ligne 4 Milan

Projet définitif et exécutif des structures des constructions concernant la nouvelle Ligne 4 du Métropolitain de Milan. Tronçon de S. Cristoforo – Sforza Policlinico et Sforza Policlinico – Linate.



# Autostrade per l'Italia

## Autostrada A14 Bologna-Bari-Taranto

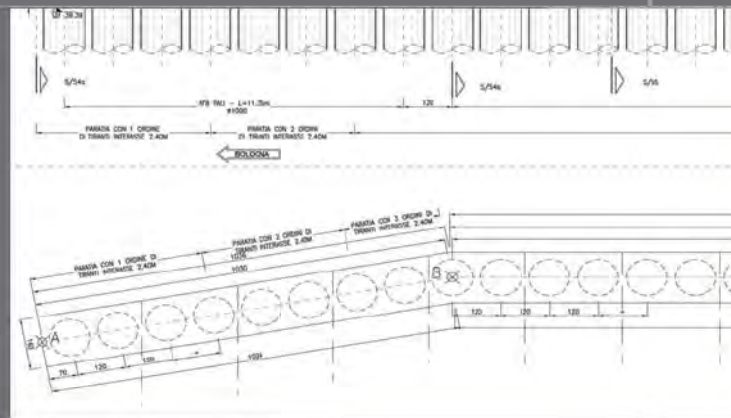
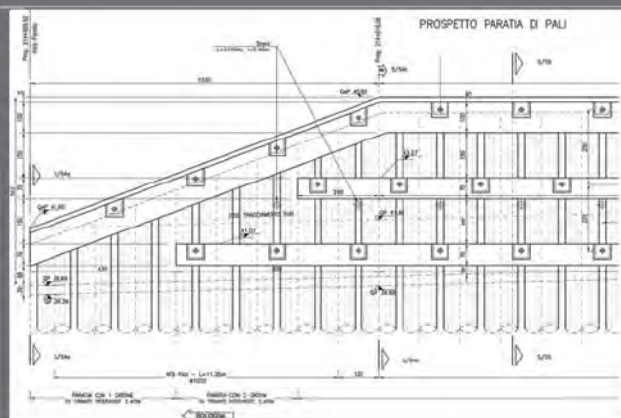

MB



AUTOSTRADE PER L'ITALIA  
Autostrada A14 - Bologna - Bari - Taranto

Progettazione esecutiva relativa  
all'ampliamento della terza corsia della tratta  
Rimini Nord - Ancona Sud lotto 5

AUTOSTRADE PER L'ITALIA  
Freeway A14 - Bologna - Bari - Taranto

Working plan on extendig the third lane of  
the Rimini North - Pedaso, Ancona North -  
Ancona South lot 5

AUTOSTRADE PER L'ITALIA  
Autoroute A14 - Bologne – Bari – Tarante

Projet exécutif de l'élargissement à la  
troisième voie du tronçon Rimini Nord –  
Pedaso, du tronçon Ancône Nord – Ancône  
Sud, lot 5.

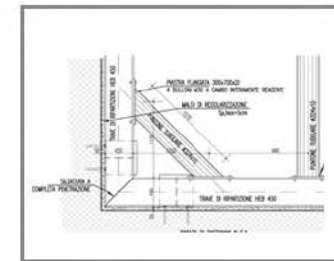
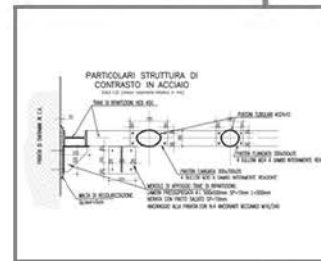
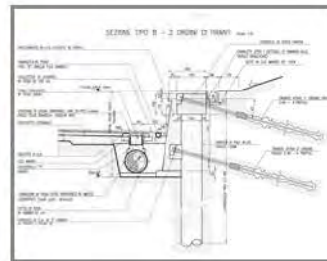

*Eurolink S. C. p. A.*

*Cantierizzazioni campi logistici*

*per il Ponte sullo Stretto di Messina*



*MB*

EUROLINK S.C.p.A.  
Cantierizzazioni Campi Logistici

Progettazione definitiva dei Campi Base  
SB1 Ganzirri, SB2 Magnolia, SB4  
Annunziata, CB2 Bolano, CB1 Santa  
Trada nell'ambito delle attività di  
progettazione definitiva attraversamento  
Stabile del Ponte sullo Stretto di Messina

EUROLINK S.C.p.A.  
Building yards Field Logistics

Working plan of setting up the site yards of Base  
Camp SB1 Ganzirri, SB2 Magnolia, SB4  
Annunziata, CB2 Bolano, CB1 Santa Trada as  
part of the final design of crossing the Bridge over  
the Strait of Stable Messina

EUROLINK S.C.p.A.  
Mise en chantier des aires logistiques

Projet définitif des camps de base (SB1) Ganziri,  
(SB2) Magnolia, (SB4) Annunziata (CB2)  
Bolano, (CB1) Santa Trada, dans le cadre des  
activités liées au projet définitif de la traversée  
stable du détroit de Messine.

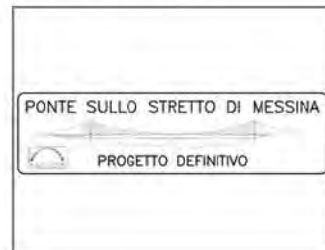

# *Cantierizzazioni industriali per il Ponte sulla Stretto di Messina*

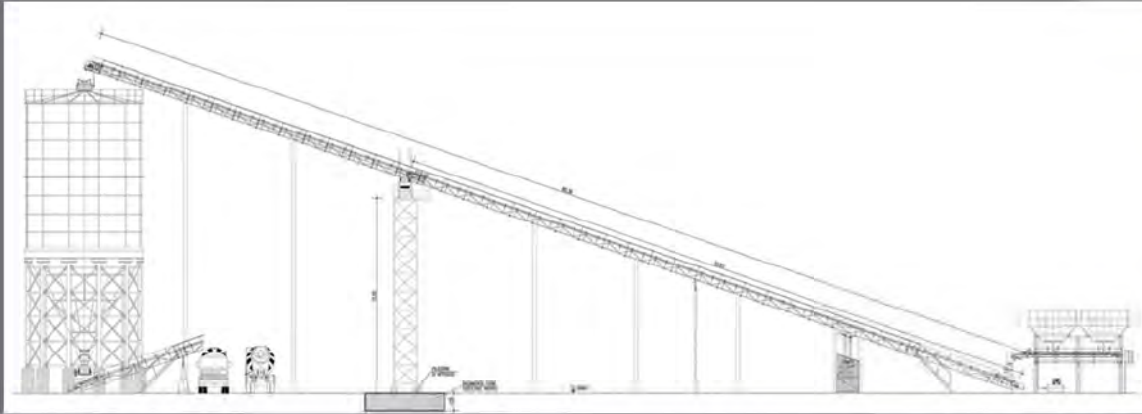

*MB*

EUROLINK S.C.p.A.  
Canterizzazioni Campi Industriali

Progettazione definitiva dei Cantieri Industriali S16, Contesse e SIPM Magnolia nell'ambito dell'attività di progettazione definitiva attraversamento Stabile del Ponte sullo Stretto di Messina

EUROLINK S.C.p.A.  
Fields Industrial Building Yards

Working plan of yards in the fields sites S16 Contesse and SIPM Magnolia as part of the final design Stable of Crossing Bridge over the Straits of Messina

EUROLINK S.C.p.A.  
Mise en chantier des domaines industriels

Projet définitif des mises en chantier des domaines industriels S16, Contesse et SIPM Magnolia dans le cadre des activités de projet définitif de la Traversée Stable du pont sur le détroit de Messine.

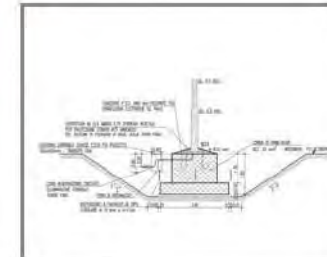
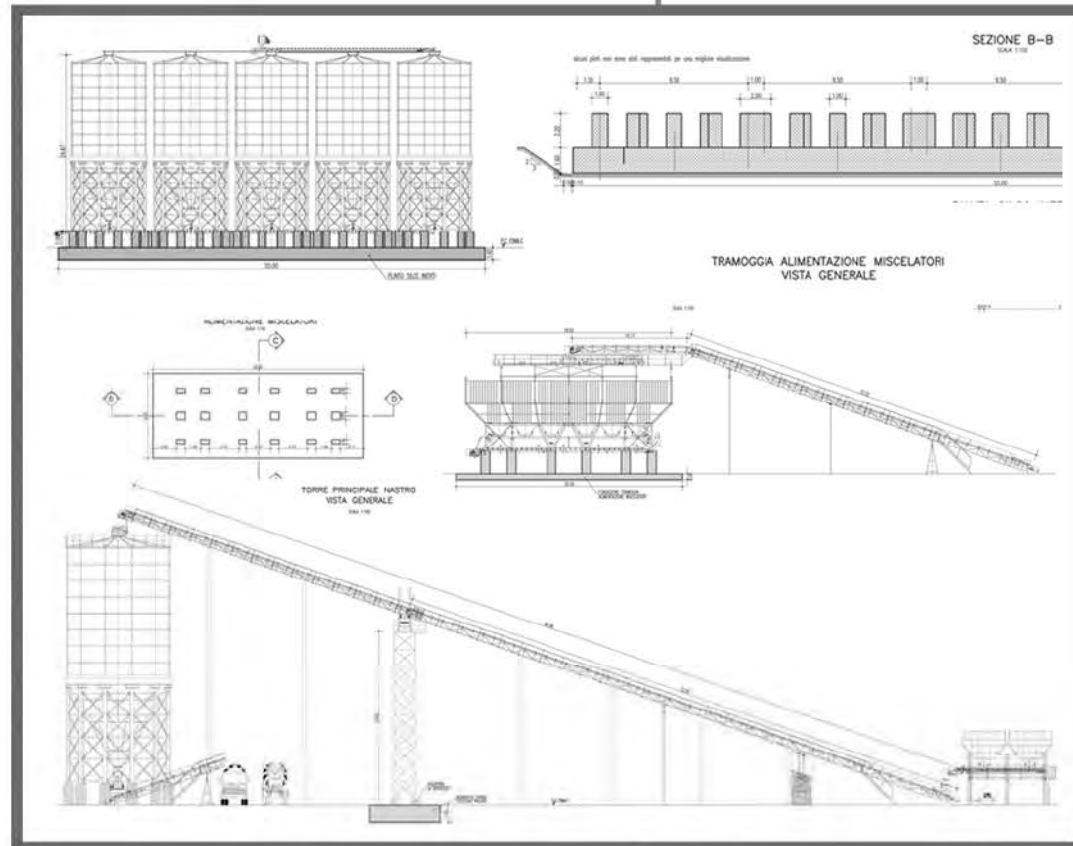

*Anas S.p.A.*

*S.S. 106 Jonica*



*MB*

ANAS S.p.A.  
Ammodernamento S.S. 106 Jonica

Progettazione preliminare e studio di impatto ambientale relativo ai lavori di ammodernamento in nuova sede della S.S. n. 106 Jonica tratto Mandatoriccio - Amendolara innesto con la S.S. 534

ANAS S.p.A.  
Modernization S.S. 106 Jonica

Preliminary design and environmental impact study related to renovation of the S.S. n. 106 Jonica stretch Mandatoriccio - Amendolara coupling with S.S. 534

ANAS S.p.A.  
Mise à niveau de la S.S. 106 Jonica

Projet préliminaire et étude de l'impact sur l'environnement des travaux de mise modernisation de la S.S. 106 Jonica tronçon Mandatoriccio – Amendolara embranchement avec la route nationale 534

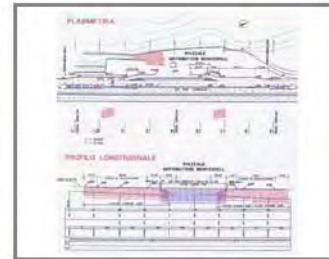
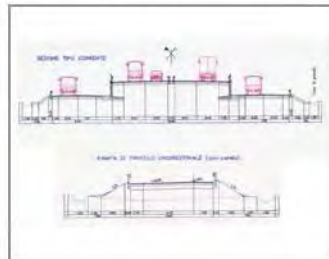
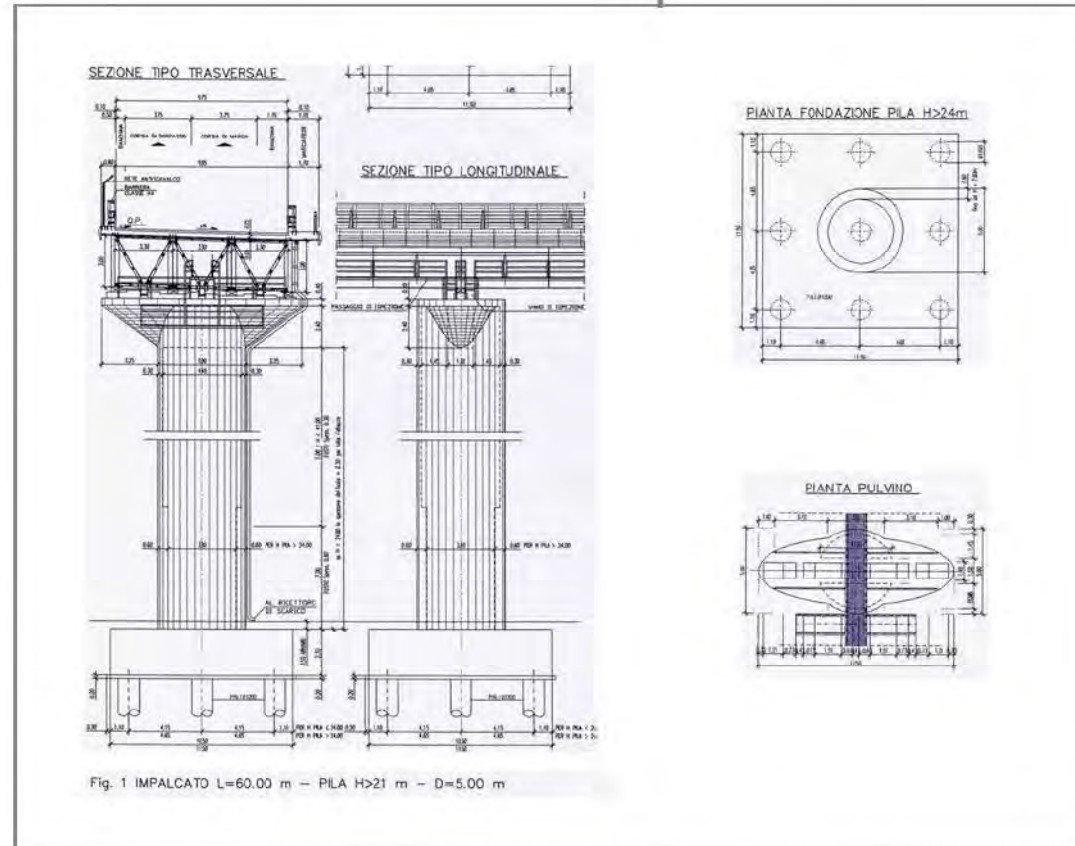

*Anas S.p.A.*

*S.S. 117 "Centrale Sicula"*



*MB*



ANAS S.p.A.  
S.S. 117 Centrale Sicula

Progettazione definitiva e piano di sicurezza dell'itinerario Nord-Sud 2° lotto dal Km 25+000 al Km 32+000

ANAS S.p.A.  
S.S. 117 Centrale Sicula

Definitive planning and security itinerary North.South 2° lot between Km 25+000 and Km 32+000

ANAS S.p.A.  
S.S. 117 Centrale Sicula

Projet définitif et plan de sécurité de l'itinéraire Nord – Sud, 2° lot du Km 25 +000 au Km 32+000.

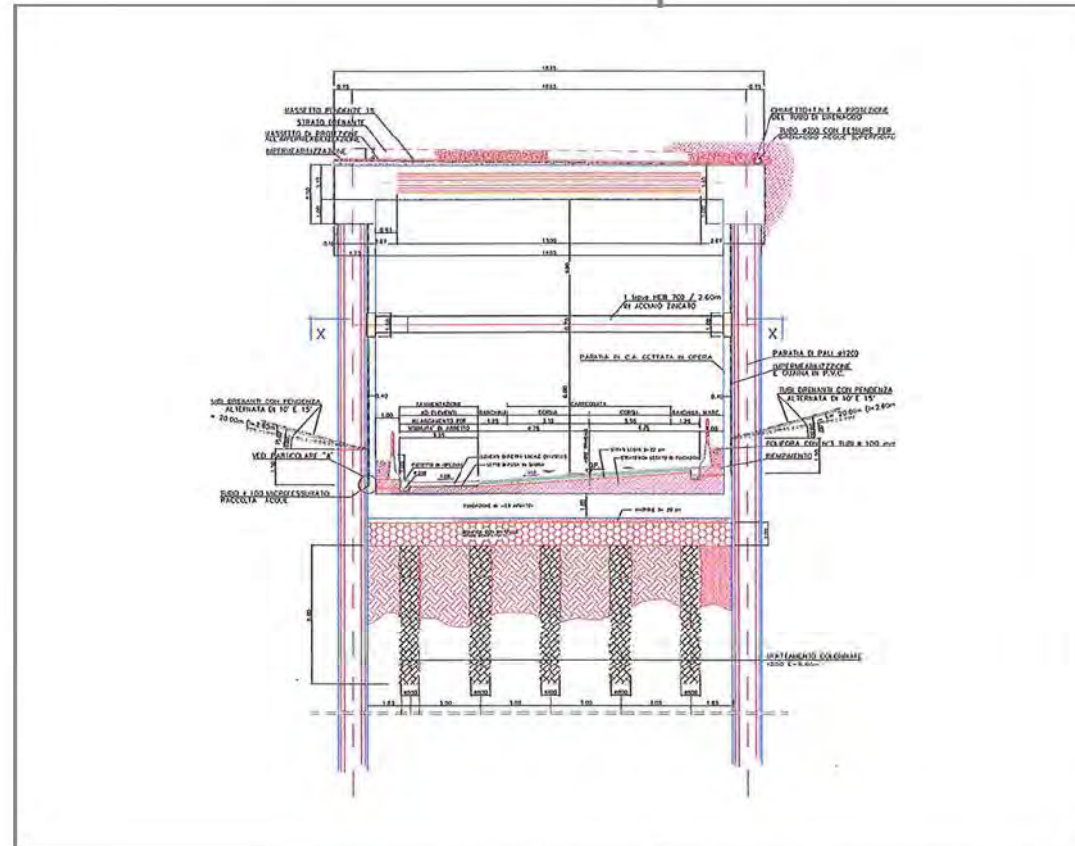

project management

*project management*

management de projet

*MB*

Algeria - Inventarizzazione e valutazione di beni

ANAS S.p.A. - Variante di Rio Pusteria



# Algeria



MB

## ALGERIA

Inventarizzazione e valutazione dei beni mobili (impianti ed attrezzature). Valutazione dei lavori in corso già eseguiti e valutazione dei lavori ancora da eseguire per tutti i cantieri infrastrutturali in Algeria di una primaria impresa generale di costruzioni.

## ALGERIA

Inventory and evaluation of personal properties (installations and equipments). Evaluation of performed and not yet performed works for every infrastructural yard in Algeria of a primary general building enterprise.

## ALGÉRIE

Evaluation des installations et des équipements. Evaluation des travaux en cours déjà exécutés et évaluation des travaux encore à exécuter pour tous les chantiers infrastructuraux en Algérie d'une primaire entreprise générale de constructions.



*Anas S.p.A.*

*Galleria di Rio Pusteria*



*MB*

ANAS S.p.A.  
Galleria di Rio Pusteria

Attività di coordinamento, progettazione e project management relativo alla realizzazione della galleria e degli impianti

ANAS S.p.A.  
Gallery of Rio Pusteria

Coordination, planning and project management for the construction of the tunnel and facilities

ANAS S.p.A.  
Tunnel de Rio Pusteria

Activités de coordination, de projet et de gestion des projets pour la réalisation de la variante de Rio Pusteria, réalisation du tunnel et des équipements



ingegneria finanziaria

*ingegneria finanziaria*

Finance Engineering

*MB*



# Ingegneria Finanziaria

Galleria di base del Brennero BBT

Area 24 S.p.A

Ferriera Acciaiera Casilina S.p.A.

Comune di Latina

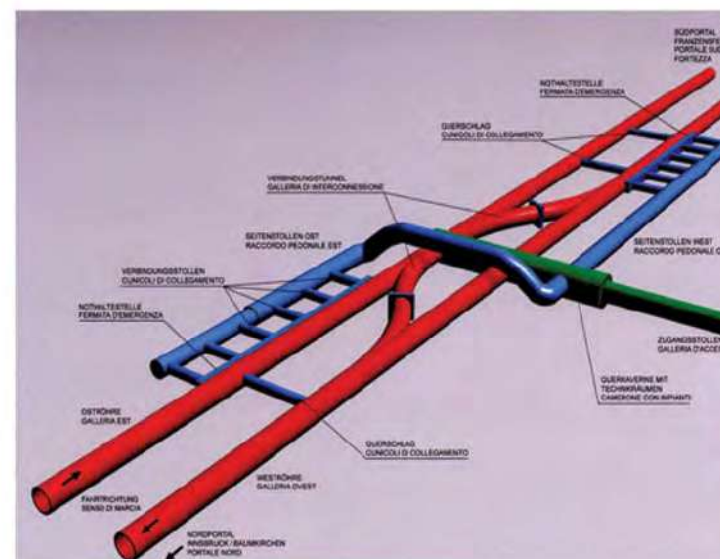

# Galleria di base del Brennero BB7

Sezione tipo con cunicolo di collegamento

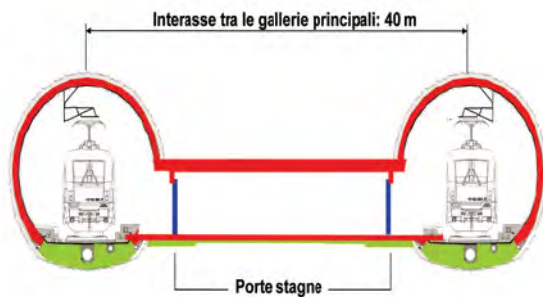

Posto multifunzione di Prati: rappresentazione 3d

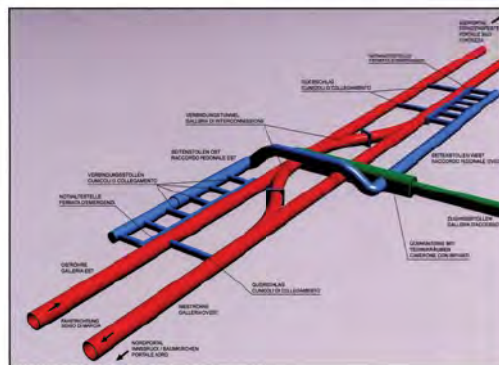

MB

## GALLERIA DI BASE DEL BRENNERO BBT

Analisi sul finanziamento della Galleria di Base del Brennero - lato Italia.

Prestazioni concernenti lo studio sulla applicazione in territorio italiano della Direttiva 2006/38/CE (Eurovignette) con relativa analisi finanziaria del contributo dei finanziamenti incrociati al progetto BBT, l'analisi dell'investimento di finanza pubblica in Italia e delle strategie per il reperimento delle risorse, compresi gli effetti della fiscalità.

### BASE TUNNEL BRENNERO BBT

Financial analysis on Base Tunnel project; legal due diligence on feasibility study of "European Regulation 2006738/CE (Eurovignette), with financial analysis of supply and matching public funds project BBT, investment analysis of public fund in Italy and strategies to raise private funds, taking into account tax effects.

### BASE TUNNEL BRENNERO BBT

Analyse financière sur projet de Tunnel de Base; la diligence due légale sur l'étude de faisabilité "du Règlement européen 2006738/CE ( Eurovignette), avec l'analyse financière de provision et la correspondance aux fonds publics projetée BBT, l'analyse d'investissement de fonds public en Italie et des stratégies d'augmenter (de lever ) des fonds privés, le fait de tenir compte d'effets fiscaux.

## Corografia generale

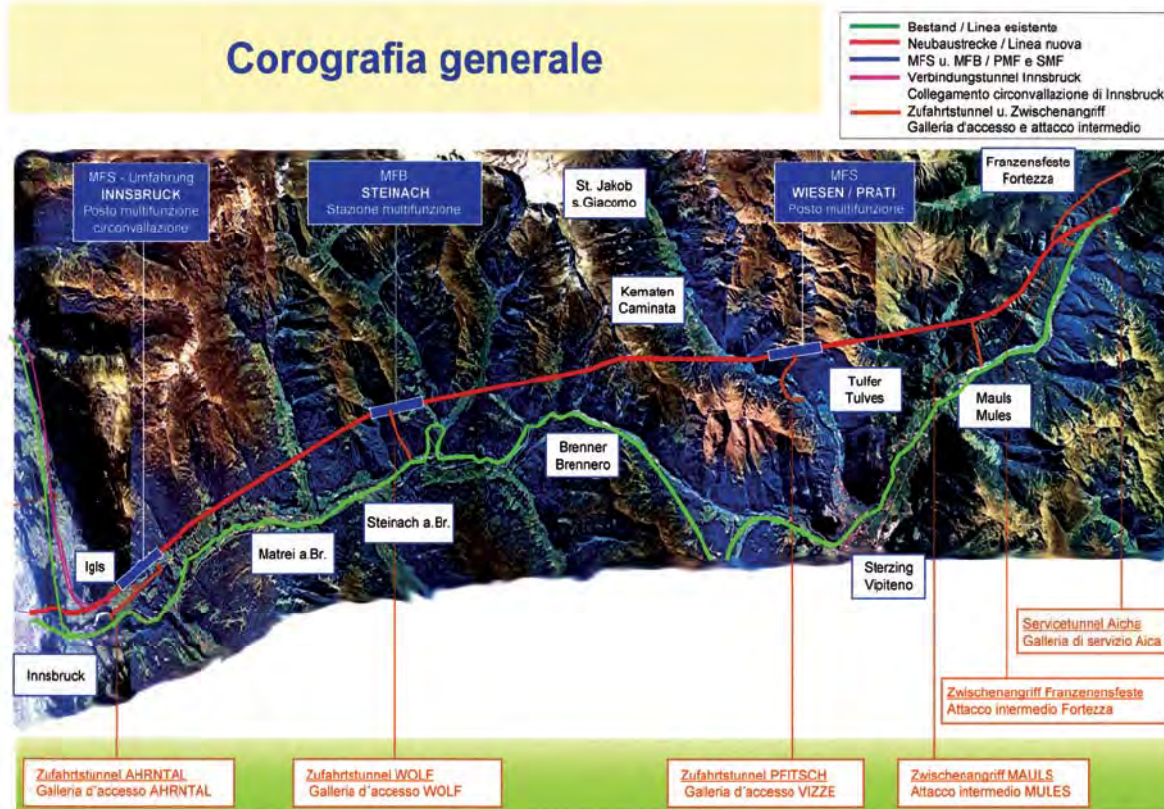

### Sezione tipo con cunicolo di collegamento

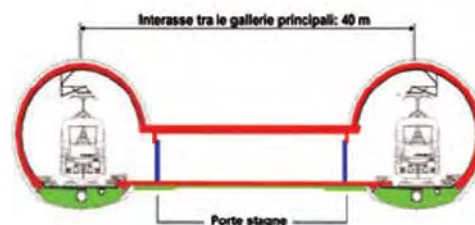

### Posto multifunzione di Prati: rappresentazione 3d

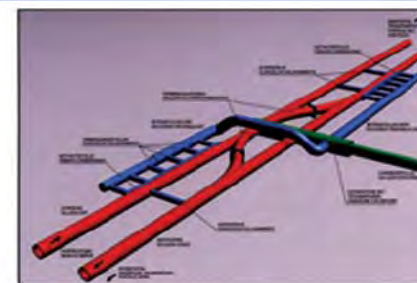

*Area 24 s.p.a.*

*MB*

## AREA 24 S.p.A.

Percorribilità economico finanziaria relativa alla concessione di costruzione e gestione dei parcheggi del Parco Costiero del Ponente Ligure.

## Area 24 S.p.A.

Economic and financial feasibility plan for concession for Built, Operate and Transfer of parking projects of "Parco Costiero" in "Ponente Ligure" site.

## Area 24 S.p.A.

Le plan de faisabilité économique et financier pour la concession pour Construit, Fonctionnez et Transfert des projets de stationnement "de Parco Costiero" dans le site "Ponente Ligure".



*Ferriera Acciaieria Casilina s.p.a.*

*MB*

**FERRIERA ACCIAIERIA CASILINA S.p.A.**  
Incarico relativo alla percorribilità economico finanziaria per il programma di sviluppo immobiliare nell'area sita in Montecompatri nell'ambito del Patto Territoriale delle Colline Romane.

**Ferriera Acciaieria Casilina S.p.A.**

Economic and financial feasibility study for development real estate project for former industrial site in Montecompatri according to urban law "Patto territoriale Colline Romane".

**Ferriera Acciaieria Casilina S.p.A.**

Étude de faisabilité économique pour stationnement pour projet d'immobilier de développement pour ancien site industriel dans Montecompatri selon loi urbaine "Patto Territoriale Colline Romane"



*Comune di Latina*

*MB*



## COMUNE DI LATINA

Finanza di progetto ex art. 37/bis.  
Parcheggio di Latina.

### Comune di Latina

Financial and economic study for parking according to project  
finance regulations art. 37/bis L. 109/94.

### Comune di Latina

Étude financière et économique pour stationnement selon les  
règlements de finance de projets art. 37/bis L. 109/94.

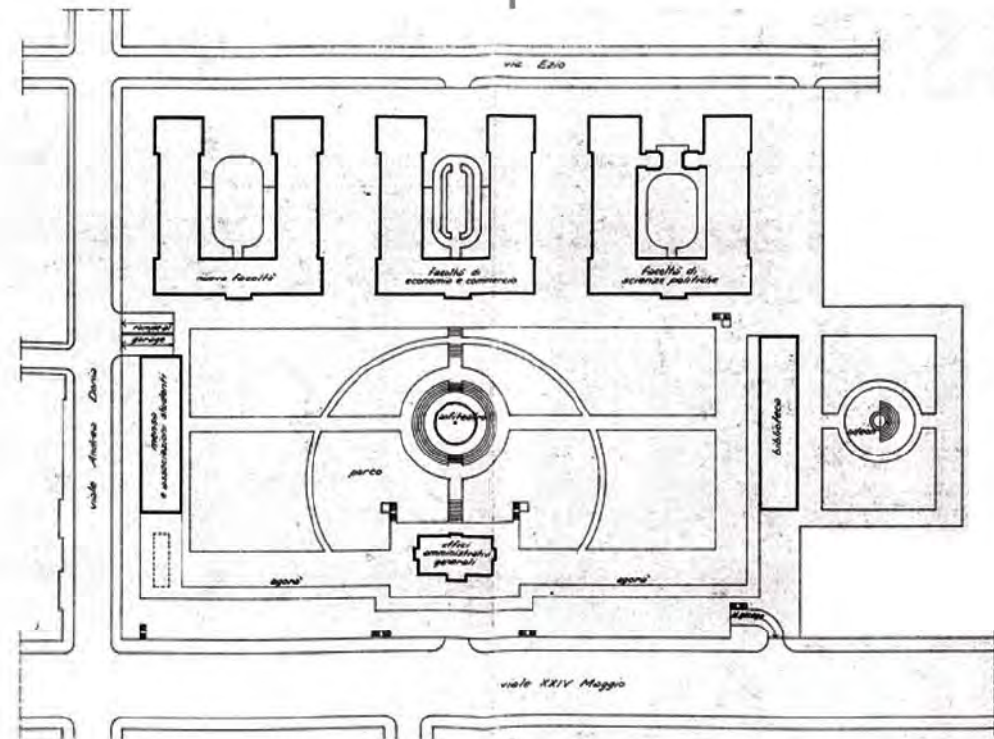

due diligence

*due diligence*

*MB*

# Regione Lazio

*Region Lazio / Région Lazio*



# *Regione Lazio*



*MB*

## REGIONE LAZIO

Redazione del documento preliminare alla progettazione e previsioni di massima inerenti ai lavori di messa a norma, ai sensi della Legge 626/94, di alcuni immobili ove prestano attività lavorativa dipendenti regionali. Opere civili edili, elettriche e di condizionamento.

## REGION LAZIO

Writing of preliminary document to the planning and previsions for the works in accordance with the law 626/94, of some buildings in which regional employees work. Building civil, electrical and conditioning works.

## RÉGION LAZIO

Rédaction du document préliminaire au projet et prévisions relatives aux travaux de mise en norme, aux sens de la loi 626/94, de quelques immeubles où s'offrent à travailler des salariés régionaux. Œuvres civiles de construction, électriques, et de climatisation.



*Ferserwizi S.p.A.*

*MB*

## FERSERVIZI S.p.A.

Rilievo e collaudo funzionale degli impianti elettrico e speciali, di terra, idrico, antincendio e certificazione della resistenza al fuoco degli elementi costruttivi portanti e separanti del complesso di Villa Patrizi.

### Ferservizi

Detailed survey on site testing of special and electrical, sanitary and sewage, fire fighting facilities, installations and fireproofing certifications of structures and walls of "Villa Patrizi" F.S. headquarter.

### Ferservizi

Enquête détaillée sur site et mise lépreuve de spéciaux et électrique, sanitaire et vidanges, équipements de lutte anti-incendie, installations et ignifugeant, certifications de structures et les murs "de Villa Patrizi" F.S. siège social.

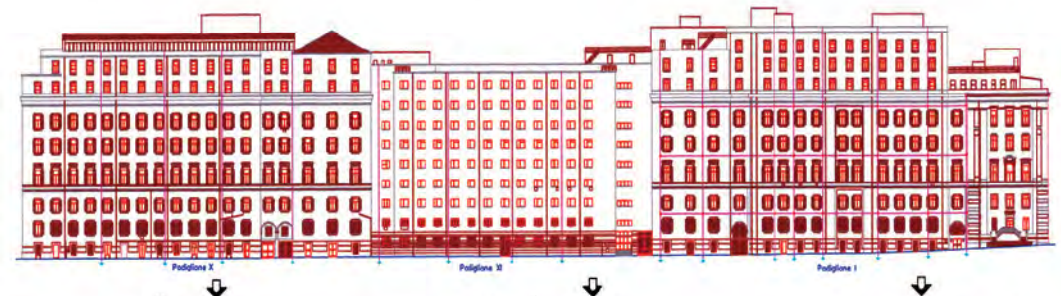
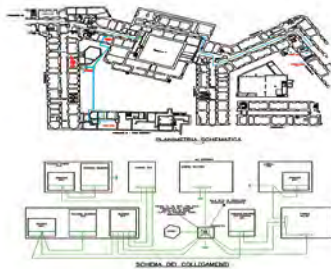

**sicurezza**  
*sicurezza*

**security**

*building civil and plant engineering works  
security*

sicurezza opere civili edili e  
impiantistica

**sécurité**

*sécurité œuvres civiles de construction et  
d'installation.*

*MB*



## Tim Telecom Italia Mobile S.p.A. Napoli

*Tim Telecom Italia Mobile S.p.A. Naples / Tim Telecom Italia Mobile S.p.A. Naples*

## Consorzio Treesse

*Pool Treesse / Association Treesse*

## Federazione Italiana Giuoco Calcio - sedi di Roma

*Federazione Italiana Giuoco Calcio centers of Rome / Federazione Italiana Giuoco Calcio adresses à Rome*

## Federazione Italiana Giuoco Calcio - sede di Coverciano (Firenze)

*Federazione Italiana Giuoco Calcio center of Coverciano (FI) / Federazione Italiana Giuoco Calcio adress a Coverciano*



# *Tim Telecom Italia Mobile*



*MB*

### **TIM TELECOM ITALIA S.p.A. Napoli**

Incarico relativo al servizio di coordinamento della sicurezza in fase di progettazione ed esecuzione relativamente alla ristrutturazione del grattacielo Tim Torre Saverio c/o il Centro Direzionale di Napoli.

### **TIM TELECOM ITALIA S.p.A. NAPLES**

Coordination service of planning and execution security for the restoration of the skyscraper Tim Torre Saverio in the Office District of Naples.

### **TIM TELECOM ITALIA MOBILE S.p.A. NAPLES**

Direction de la sécurité relative au projet et à l'exécution pour la restructuration du gratte-ciel Tim Torre Saverio dans le centre de Direction de Naples.



# Consorzio Treesse



MB

## CONSORZIO TRESSE

Incarico relativo al servizio di prevenzione e protezione ai sensi del D.L.626/94 e s.m.i., relativo alle attività di monitoraggio e laboratorio di tutte le opere civili eseguite e in corso di esecuzione nei seguenti cantieri: Variante di Valico, Linea AC Firenze-Bologna, Linea A.C. Torino/Novara e Novara/Milano, Linea B1 della Metropolitana di Roma.

## POOL TRESSE

Prevention and protection service by law 626/94 and S.M.I. for monitoring and laboratory activities of performed and not yet performed civil works in the following yards: Varying of Pass, line AC Florence- Bologna, Line A.C. Torino/Novara e Novara/Milano, line B1 of the metro of Rome.

## ASSOCIATION TRESSE

Prévention et protection aux sens de la loi 626/94, relatif au monitoring et laboratoire de toutes les œuvres civiles exécutées et en cours d'exécution dans les suivants chantiers : variante de col, ligne AC Florence – Bologna, ligne A.C. Torino/Novara e Novara/Milano, ligne B1 de la métro de Rome.



# *Federazione Italiana Giuoco Calcio*

*Via Allegri - Via Tevere*



*MB*

## FEDERAZIONE ITALIANA GIUOCO CALCIO

Sede di Via G. Allegri, 14 - Roma

Sede di Via Tevere, 9 e 20 - Roma

Incarico relativo al servizio di prevenzione e protezione  
ai sensi del D. Lgs N. 81 del 09/04/2008

## FEDERAZIONE ITALIANA GIUOCO CALCIO

Senter of Via G. Allegri, 14 - Rome

Senters of Via Tevere, 9 e 20 - Rome

Prevention and protection service by  
law N. 81 of 09/04/2008

## FEDERAZIONE ITALIANA GIUOCO CALCIO

Adresse Via G. Allegri, 14 - Rome

Adresses Via Tevere, 9 e 20 - Rome

Service de prévention et protection conformément  
au Décret Législatif N. 81 du 09/04/2008



# Federazione Italiana Giuoco Calcio

Via Po



MB



## Federazione Italiana Giuoco Calcio

*Sedi di via Po, 24; Via Po, 36; Via Po, 42 Roma*  
Incarico relativo al servizio di prevenzione e protezione ai sensi del D.Lgs n. 81 del 09/04/2008

## Federazione Italiana Giuoco Calcio

*Center of via Po, 24; Via Po, 36; Via Po, 42 Rome*  
Prevention and protection service by law n. 81 of 09/04/2008

## Federazione Italiana Giuoco Calcio

*Adresses via Po, 24; Via Po, 36; Via Po, 42 Rome*  
Service de prévention et protection conformément au Décret Législatif n. 81 du 09/04/2008

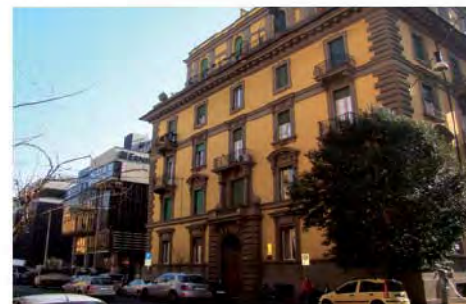

# *Federazione Italiana Giuoco Calcio*

*Corso Italia, Via Tiburtina*



*MB*

## Federazione Italiana Giuoco Calcio

*Sede di Corso d'Italia 35/b - Roma*

*Sede di Via Tiburtina, 1072 - Roma*

Incarico relativo al servizio di prevenzione e protezione ai sensi del D.Lgs n. 81 of 09/04/2008

## Federazione Italiana Giuoco Calcio

*Centre of Corso d'Italia 35/b - Rome*

*Centre of Via Tiburtina, 1072 - Rome*

Prevention and protection service by law n. 81 of 09/04/2008

## Federazione Italiana Giuoco Calcio

*Adresse Corso d'Italia 35/b - Rome*

*Adresse Via Tiburtina, 1072 - Rome*

Service de prévention et protection conformément au Décret Législatif n. 81 du 09/04/2008



# *Federazione Italiana Giuoco Calcio*

*Coverciano*



*MB*

## Federazione Italiana Giuoco Calcio

*Sede di Coverciano - Firenze*

Incarico relativo al servizio di prevenzione e protezione ai sensi del D.Lgs n. 81 del 09/04/2008

## Federazione Italiana Giuoco Calcio

*Centre of Coverciano - Firenze*

Prevention and protection service by law n. 81 of 09/04/2008

## Federazione Italiana Giuoco Calcio

*Adresse Coverciano - Firenze*

Service de prévention et protectin conformément au Decret Législatif n. 81 du 09/04/2008



collaudi

*collaudi*

test

essais

*MB*

ATER - Provincia di Roma

Federcalcio Ancona - Sede Comitato Regionale

Ferrovie Nord S.p.A. - Deposito di Novate Milanese

RFI S.p.A. - Linea AV Roma Napoli - Viadotto Napoli

RFI S.p.A. - Linea AV Roma Napoli - Viadotto Volla 2

TERNA S.p.A. - Reggio Calabria - Galleria Favazzina /  
Piano Melia



*Ater Territoriale per l'Edilizia Residenziale  
pubblica della Provincia di Roma*



*MB*



**ATER Azienda Territoriale per l'Edilizia  
Residenziale Pubblica della Provincia  
di Roma**

Collaudo relativo ai lavori di manutenzione e  
risanamento in Fiumicino ,”Isola Sacra” (RM),  
Via Oder, Via Tago e Via Vistola, per  
complessivi N° 3 fabbricati.

**ATER Territorial Company for public residential  
housing of the Provincial Council of Rome**

Test for upkeep and renewal in Fiumicino, “Holy Island”  
(Rome), via Oder, via Tago and via Vistola, for three buldings.

**ATER entreprise territoriale pour le bâtiment  
Résidentielle Publique de la Province de Rome**

Essai relatif aux travaux d'entretien et de redressement à  
Fiumicino, « île sacre » (Rome) rue Oder, rue Tago, rue  
Vistola, pour trois bâtiments.



# *Federcalcio - Ancona*



*MB*

## FEDERCALCIO ANCONA

Collaudo tecnico amministrativo relativo alla realizzazione della sede del Comitato Regionale delle Marche in Ancona.

## FEDERCALCIO ANCONA

Administrative technical test for the realisation of the head office of the Regional Council of Marche in Ancona.

## FEDERCALCIO ANCONA

Essai technique administratif relatif à la réalisation siège du Comité de la Région Marche à Ancona.



*Ferrovie Nord S.p.A.*



*MB*

## FERROVIE NORD S.P.A.

Collaudo tecnico amministrativo relativo alla realizzazione del nuovo capannone lavaggio treni presso il deposito di Novate Milanese.

## Ferrovie Nord S.p.A.

Administrative audit and technical testing for new Washing Train Warehouse, storage-park of Novate Milanese.

## Ferrovie Nord S.p.A.

Audit administratif et mise à l'épreuve technique sur nouvel Entrepôt de Train, parc de stockage de Novate Milanese.

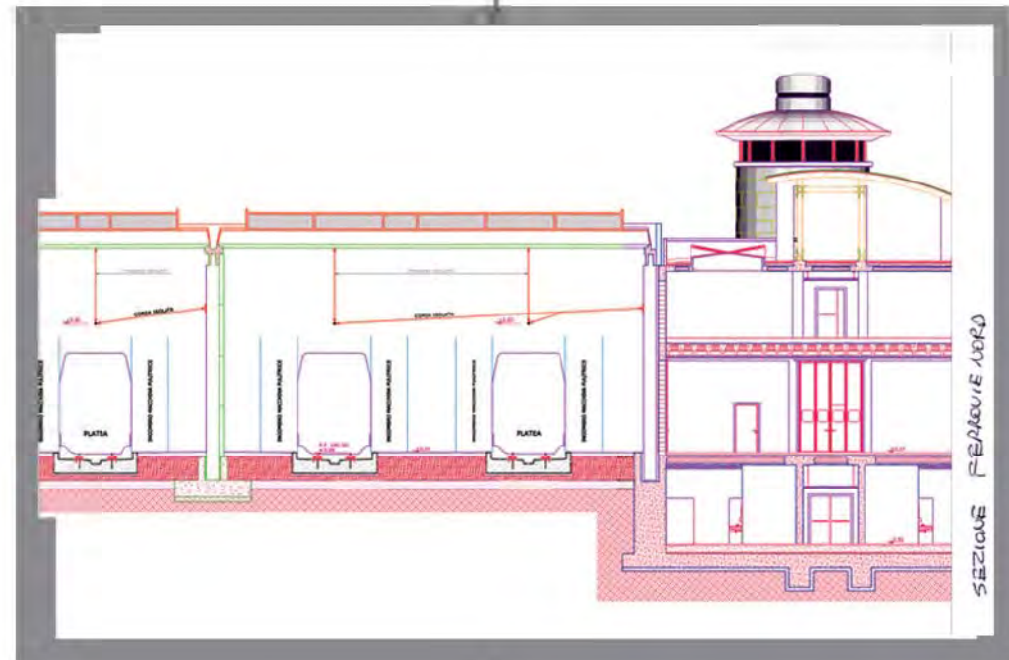

# *Linea AV Roma-Napoli*



*MB*

## LINEA AV ROMA-NAPOLI

Collaudo statico. Linea Alta Velocità Roma - Napoli. Viadotto Napoli.

## HIGH SPEED LINE ROME - NAPLES

Static test. High speed line Rome - Naples, Naples viaduct.

## HIGH SPEED LINE ROME - NAPLES

Essai statique. Ligne Grande Vitesse Rome - Naples, viaduc Naples.



# *Linea AV Roma - Napoli*



*MB*



## LINEA A.V. ROMA-NAPOLI

Collaudo statico. Linea Alta velocità  
Roma - Napoli. Viadotto Volla II

### HIGH SPEED LINE ROME - NAPLES

Static test. High speed line Rome - Naples, Volla II viaduct.

### HIGH SPEED LINE ROME - NAPLES

Essai statique. Ligne Grande Vitesse Rome - Naples, viaduc  
Volla II.



# Terna S.p.A.

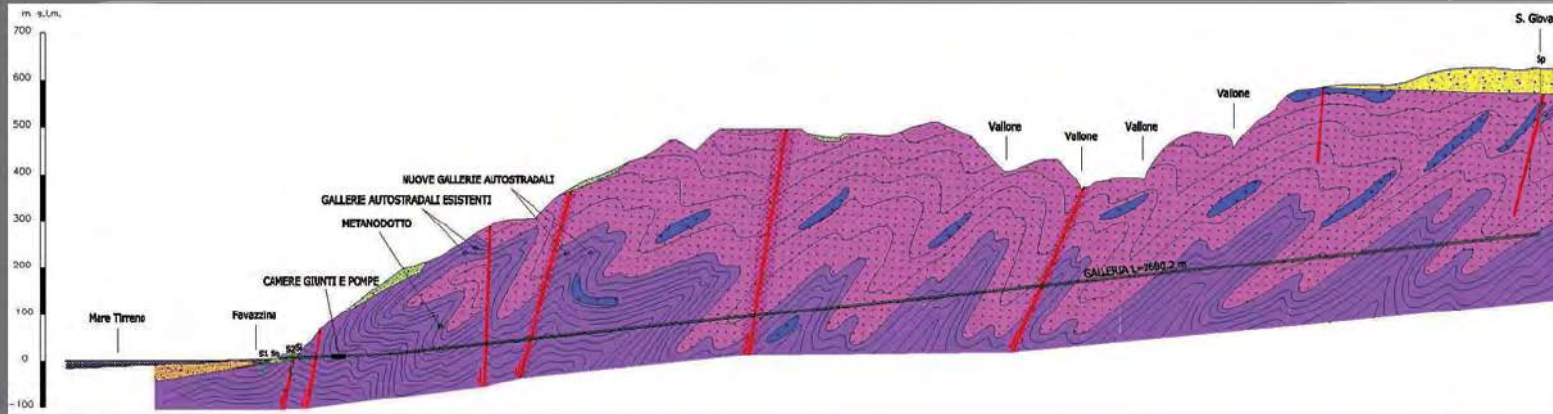

MB

TERNA S.p.A.

Collaudo statico Cavidotto Favazzina -  
Piano Melia (RC)

TERNA S.p.A.

Static test gallery Favazzina - Piano Melia  
(RC)

TERNA S.p.A.

Essais statique du tunnel Favazzina -  
Piano Melia (RC)

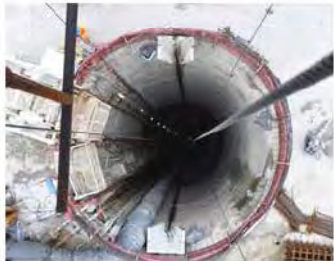



**MB Service S.r.l.**

**Via Flaminia 388 00196 Roma**

**Tel. 06 41.70.70.34 - Fax 06 41.70.70.34 - REA RM 761911 - email [mbservice@mbservicesrl.net](mailto:mbservice@mbservicesrl.net) - [www.mbservicesrl.com](http://www.mbservicesrl.com)**